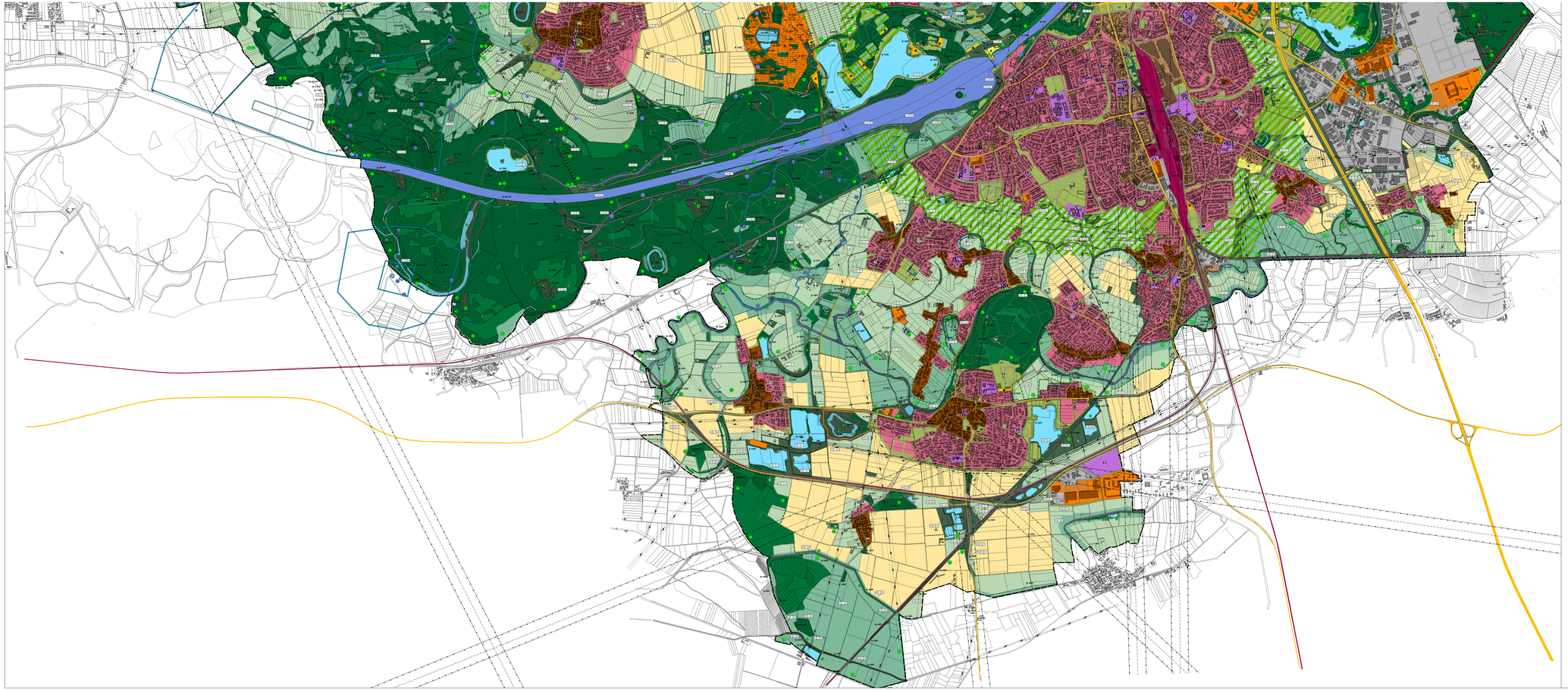

Flächen für den überörtlichen Verkehr und für die örtlichen Hauptverkehrswege

- Autobahn
- Überörtlicher - örtliche Hauptverkehrsstraßen
- Überörtlicher - örtliche Hauptverkehrsstraßen geplant
- P Ruhender Verkehr
- Bahnanlage
- Bahntrasse geplant

Fläche für Wasserwirtschaft und Gewässerschutz

- Stehende Gewässer
- Fließgewässer
- Ü Grenze des Überschwemmungsgebietes
- WSG Grenze der Schutzgebiete für die Grundwassergewinnung mit Bezeichnung (beidseitend)
- FB Fassungsbereich (beidseitend)

Flächen für Naturschutz und Landschaftspflege

- N Naturschutzgebiet beidseitend (Art. 7 BayNatSchG) - Nachrichtliche Übernahme
- L Landschaftsschutzgebiet beidseitend (Art. 10 BayNatSchG) - Nachrichtliche Übernahme
- N Naturschutzwürdige Gebiete
- L Landschaftsschutzwürdige Gebiete
- NP Naturparkgrenze Altmühltal Nachrichtliche Übernahme
- Naturdenkmal mit Bezeichnung beidseitig geplant
- Geschützter Landschaftsbestandteil beidseitig geplant (Art. 9 BayNatSchG und Abs. 1 ZPr 13 BNatSchG) Nachrichtliche Übernahme bzw. Vorhalt
- E-Z (1) Feuchtfläche, Trockenstandort (nach Art. 6 Abs. 1 BayNatSchG gesetzlich)
- Sukzessions- und Pflegefläche
- B 1:450 B 1 - 407 Biotop mit Nr. der Biotopkartierung
- Freiflächen des Z. Grünringes

Landschaftsplanerische Maßnahme zur Verwirklichung der Ziele des Naturschutzes und der Landschaftspflege nach Art. 5 BayNatSchG

D1 / A 2b

- Landschaftsplanerische Raumeinheit
- Nummer der Maßnahem
- Maßnahmentyp:
  - A: Lebensräume sichern und entwickeln
  - A1: Gewässer und Gewässerrand
  - A2: Gehölze
  - A3: Sukzessionsfläche
  - A4: Trockenstandort
  - A5: Wald
  - B: Gewässerrenaturierung
  - C: Gewässerbegleitende Maßnahmen
  - E: Immissionsverhütung/Reinigung
  - F: Artenschutz
- Art der Ausgleichs- oder Ersatzmaßnahme Index / Aufforstungsgebiete nach Art. 16 (4) BayWaldG

Der Stadtrat hat in der Sitzung am 12.12.2023 den Einleitungsbeschluss zur Neuaufstellung des Flächennutzungsplanes mit integriertem Landschaftsplan gefasst. Der Aufstellungsbeschluss wurde am 15.05.2024 ortsüblich bekannt gemacht.

N

Stadt Ingolstadt
Stadtplanungsamt

Project: Flächennutzungsplan - Vorentwurf

Grundlage: Rechtswirksamer Flächennutzungsplan 1996 inklusive abgeschlossenen Änderungsverfahren und Berichtigungen nach § 13a BauGB

Gezeichnet	Entwurf	Datum	Maßstab	Format	Plan-Nr.
R.R.	T.S.	Dez. 2023	1: 10.000	830x2300	