

Bebauungsplan Nr. 107 D Ä II - " Kita-Standort am Kreisel Gerolfinger / Krumenauerstraße "







Planungsziele

 Grenze des räumlichen Geltungsbereiches

Art der baulichen Nutzung

GB Flächen für Gemeinbedarf mit der Zweckbestimmung "Kindertagesstätte" nach § 9 Abs. 1 Nr. 5 BauGB

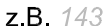
Zeichnerische Darstellung

1.  Baukörper, vorhanden
2.  Grundstücksgrenze, vorhanden
3. z.B. 1431/7  Flurstücksnummer, vorhanden
4.  Böschung, vorhanden

Kartengrundlage: Digitale Stadtgrundkarte (M. 1:1000) Stand Mai 2016
 NW 30-7.5 und 30-7.10
 Maßentnahme: Planzeichnung zur Maßentnahme nur bedingt geeignet, keine Gewähr für Maßhaltigkeit.
 Bei Vermessungen sind etwaige Differenzen auszugleichen.



Stadt Ingolstadt

BEBAUUNGSPLAN Nr. 107 D Ä II - " Kita-Standort am Kreisel Gerolfinger / Krumenauerstraße "

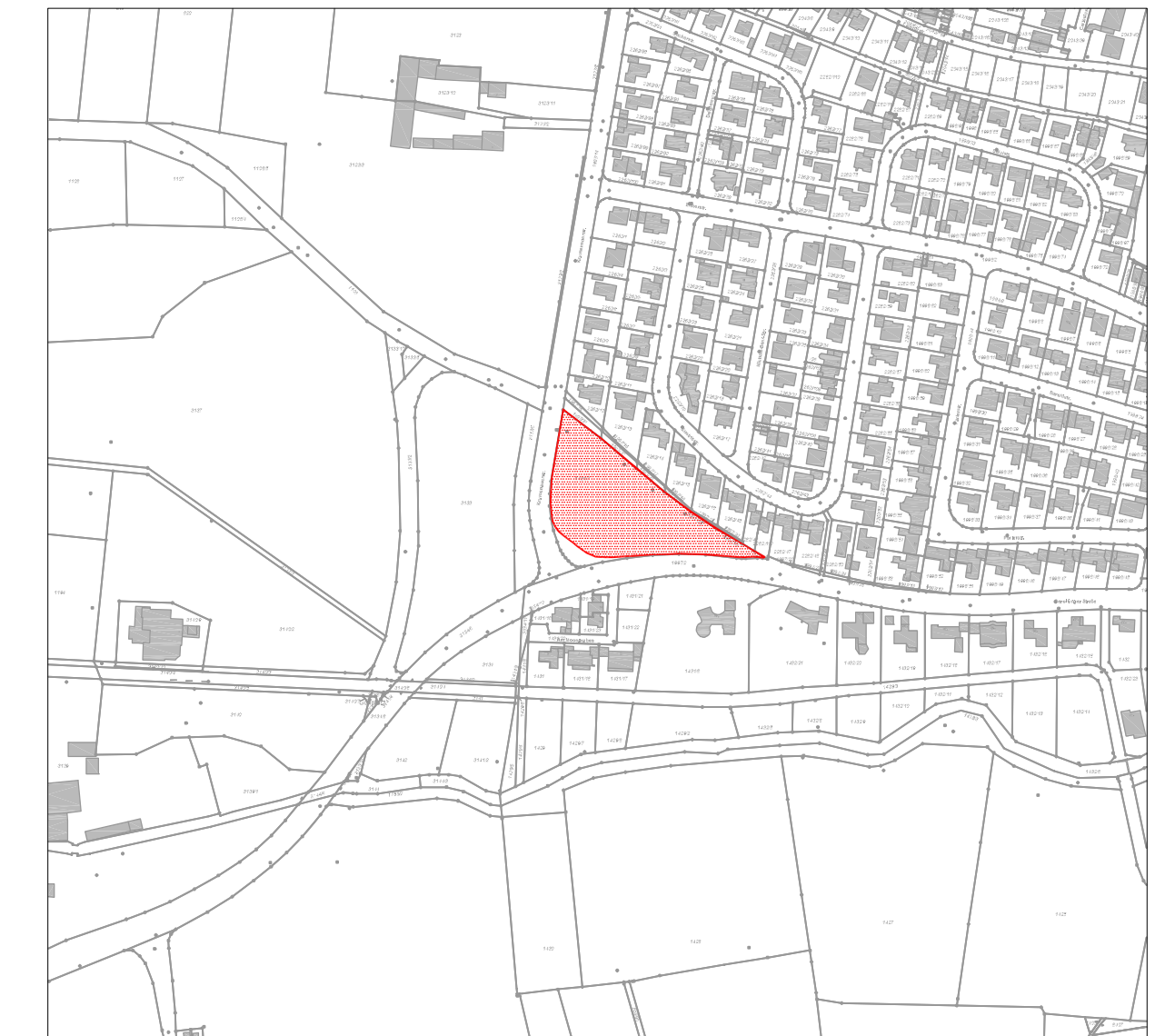

PLANVERFASSER	DATUM	BEARBEITER	SACHGEBIET	AMTSLEITUNG
STADTPLANUNGSAMT INGOLSTADT	31.01.2017	LA	61/2 H6	U. Brand