

ANSICHT NORD  
M 1:100

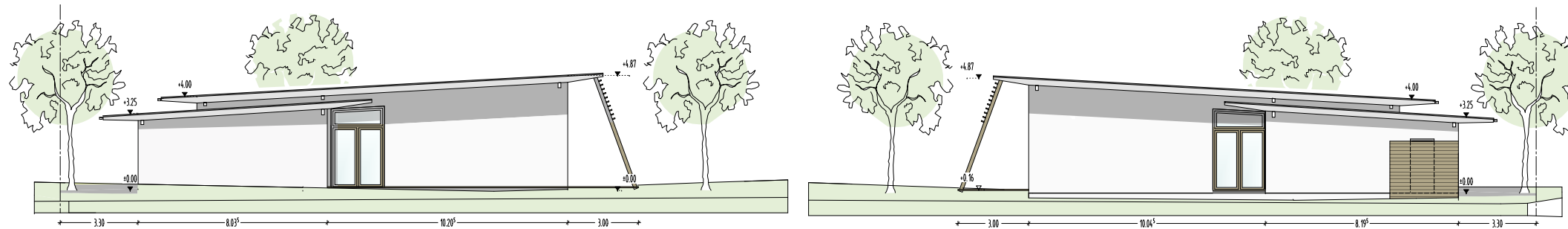

ANSICHT WEST  
M 1:100

ANSICHT OST  
M 1:100

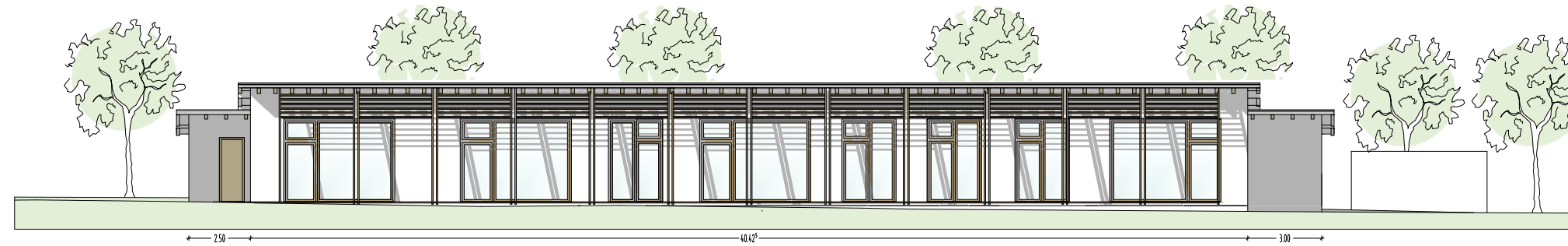

ANSICHT SÜD  
M 1:100

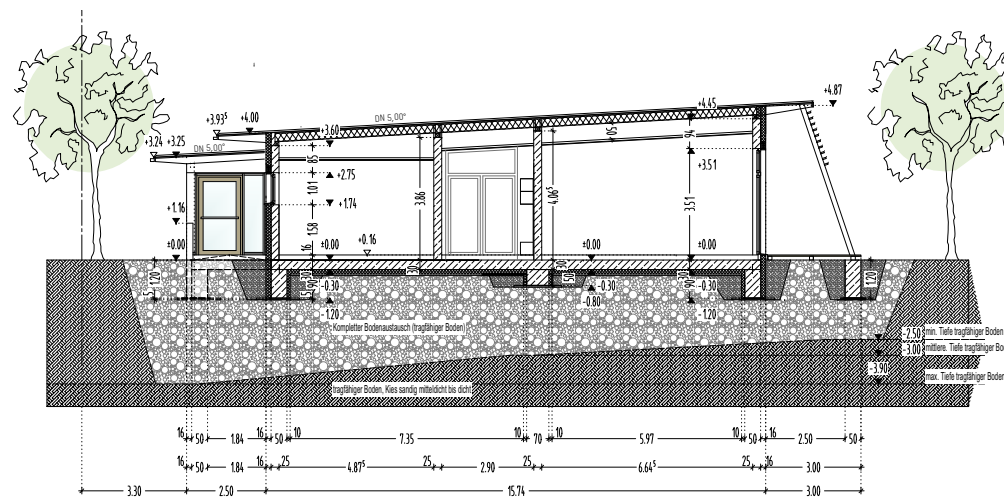

QUERSCHNITT  
M 1:100

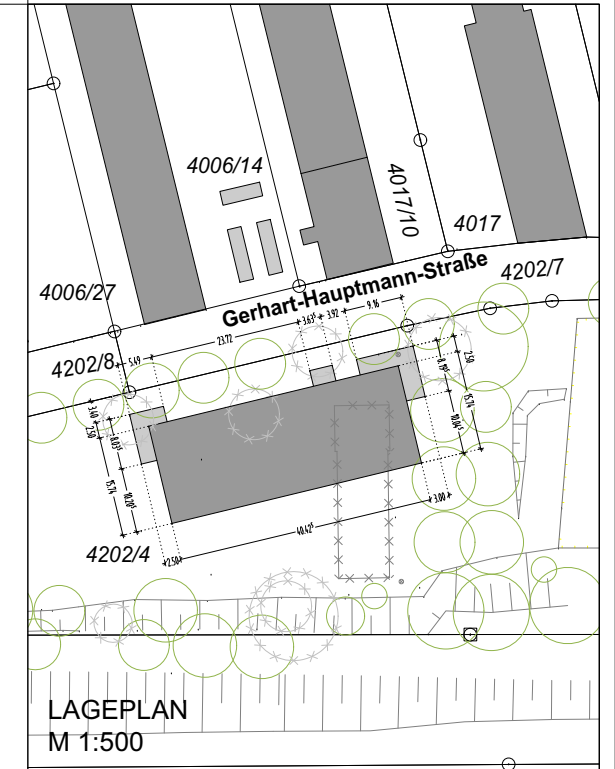

LAGEPLAN  
M 1:500

ENTWURFSPLAN EP03

**KOLBINGER**  
BÜRO FÜR INNEN  
UND ARCHITEKTUR

BAUVORHABEN  
NEUBAU EINER 3 GRUPPIGEN KITA MIT 75 BETREUUNGSPLÄTZEN  
(1 X KIKRI; 2 X KIGA)

Flur-Nr.: 4202/4  
Gerhart-Hauptmann-Str.  
85055 Ingolstadt

BAUHERR  
**HBA Stadt Ingolstadt**  
Spitalstr. 3  
85049 Ingolstadt

EIGENTUMER  
**Stadt Ingolstadt**

NACHBARN

FLUR NR. 4202/5  
FLUR NR. 4202/6  
FLUR NR. 4202/7  
FLUR NR. 4202/8

ENTWURFSVERFASSER

Irgard Kolbinger  
Dipl.-Ing. IFH Innen- und Architektur  
Feldkircher Str. 22a  
85055 Ingolstadt

ANSICHTEN  
SCHNITTE M 1:100

ORT // DATUM

INGOLSTADT // 31.03.2017