

Donautherme Wonnemar, Ingolstadt Anlagen Entwurfsplanung



WONNEMAR
Hansestadt Wismar

WONNEMAR
Sonthofen

WONNEMAR
Donautherme
Ingolstadt

WONNEMAR
Lausitztherme
Bad Liebenwerda

WONNEMAR
Marktheidenfeld

WONNEMAR
Backnang

WONNEMAR
Resort-Hotel
Wismar

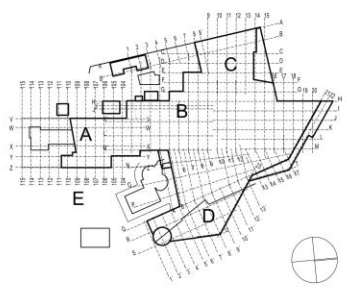

ENTWURFSPLANUNG		
Planart:	Lageplan	Maßstab: 1:500
Datum:		01.09.17
Projektnummer:	Donauthemme Wonnemar Ingolstadt Erweiterung und Attraktivierung	IBF im dNÜ + ca. 0,00 367,00 Parzellennr.: A1
Bauherr:	Oberbayerische	Bauherr: EB
Architekt:	Bläser- und Freudenberger GmbH & Co. KG Siedle Ring 63 · Fon 08 41 3 79 11-0 85523 Ingolstadt · Fax 3 79 11-29	Projekt-Nr.: ING 08
Geplante:	I-Plan GmbH Löffelstraße 44 · Fon 0711 398 000-20 70599 Stuttgart · Fax 0711 398 000-49 · info@i-plan-uttgart.de	i-Plan
Datum:	170731_ING_Präsentation_Thermenweiterung.pln	Plan-Nr.: P3-LP001-A

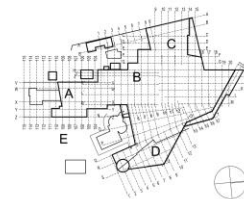

ENTWURFSPLANUNG		Maßstab
Übersichtsplan Badeebene		1:200
Datum		01.09.17
Projektname		Donautheme Wonnemar Ingolstadt Erweiterung und Attraktivierung
Preis		367,00
Format		A0
Architekt		EB
Projektant		ING 08
i-Plan GmbH		i-Plan
170731_ING_Phasenplan_Themenenerweiterung.pln		P3-GR100-8

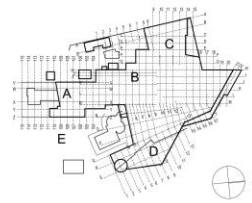

ENTWURFSPLANUNG	
Titel	1:200
Datum	01.09.17
Übersichtsplan Technische Ebene	
Projektname	Donautheme Wonnemar Ingolstadt
Preis	367,00
Format	A0
Architekt	EB
Projektant	ING 08
Oberbayerische GmbH & Co. KG Auf der Reuge 11 • Post-Box 11 • D-85071 Ingolstadt • Tel. 0941 3111-0 85071 Ingolstadt • Fax: 0941 3111-100 www.oberbayerische.de	
i-Plan GmbH Lohstraße 41 • D-91121 Ingolstadt 91071 Ingolstadt • Fax: 0911 308 850-49 • info@i-plan.de www.i-plan.de	
170731_ING_Phasenplan_Themenenerweiterung.pln P3-GR000-A	

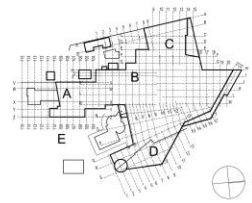
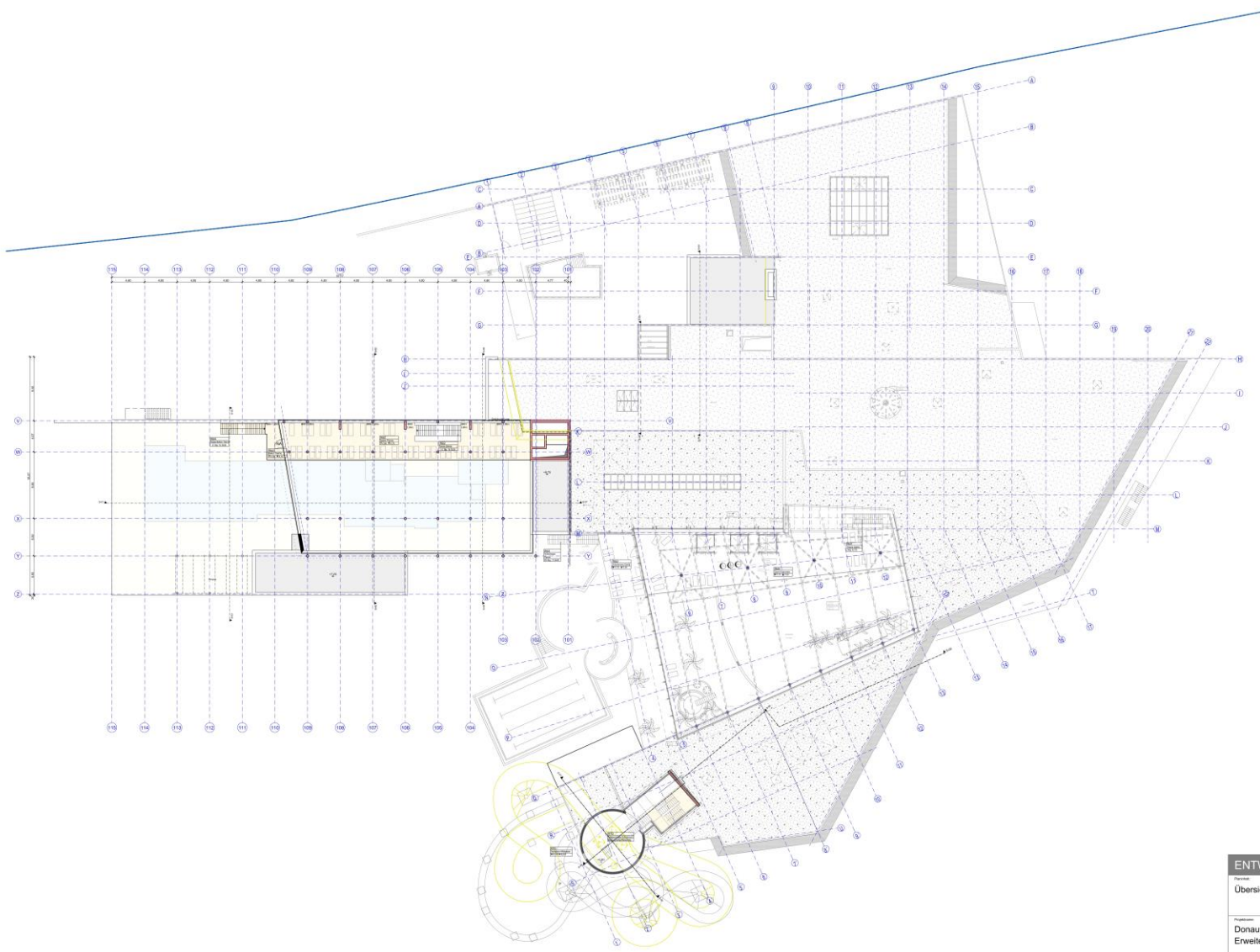

ENTWURFSPLANUNG	
Titel	Übersichtsplan Galerieebene
Maßstab	1:200
Datum	01.09.17
Auftraggeber	Donauthermie Wonnemar Ingolstadt Erweiterung und Attraktivierung
Preis	367,00
Format	A0
Architekt	EB
Projekt	ING 08
i-Plan GmbH Leinfelden-Echterdingen Post 71111 Tel. 07141 93-11-0 70372 Stuttgart Fax 07141 93-11-10 info@i-plan.de 170731_ING_Phasenplan_Themenenerweiterung.pln	

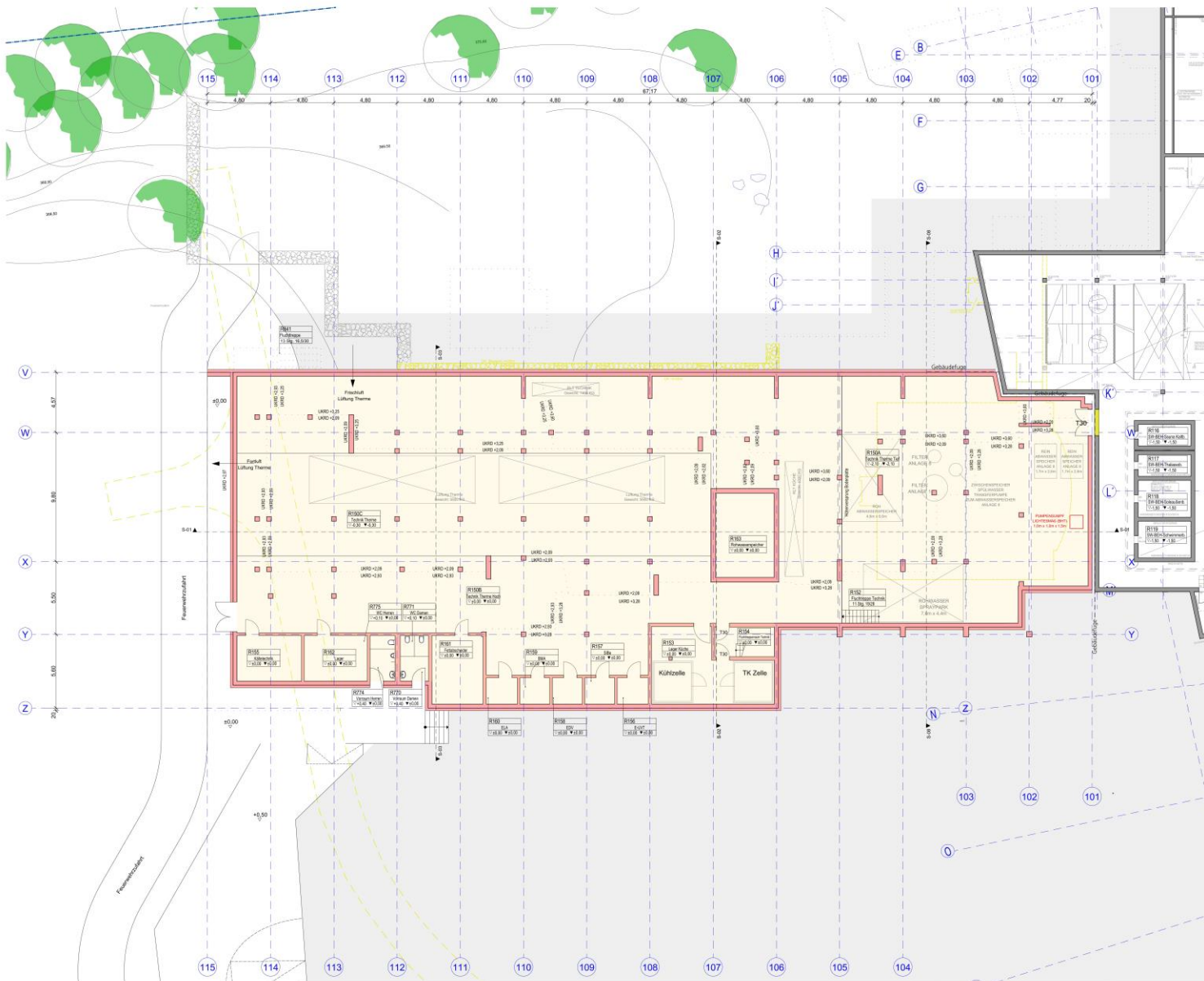

14.06.17 Sanitäranlage Außenbereich, Deckenköhle, Schmelzwasserbehälter, Pumpenzentrum
 31.07.17 Änderung Thermo, Rutschstufenbauwerk erstellt

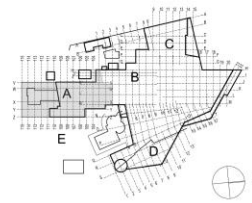

ENTWURFSPLANUNG		Maßstab
BT A - Technikebene Thermo		1:100
Datum		01.09.17
Projektname		Donautheme Wonnemar Ingolstadt Erweiterung und Attraktivierung
Preis		367,00
Format		A0
Architekt		EB
Projektant		ING 08
Name: Oberbayerische GmbH & Co. KG Bahnhof Weg 45 Post Box 11 11 11 11 85051 Ingolstadt - Post 110110 Telefon:		i-Plan Postfach P3-GR001-8
i-Plan GmbH Leinfelden-Echterdingen 11 Postfach 110110 70571 Stuttgart Postfach 110110 Telefon:		170731_ING_Phasenplan_Themenentwicklung.pln

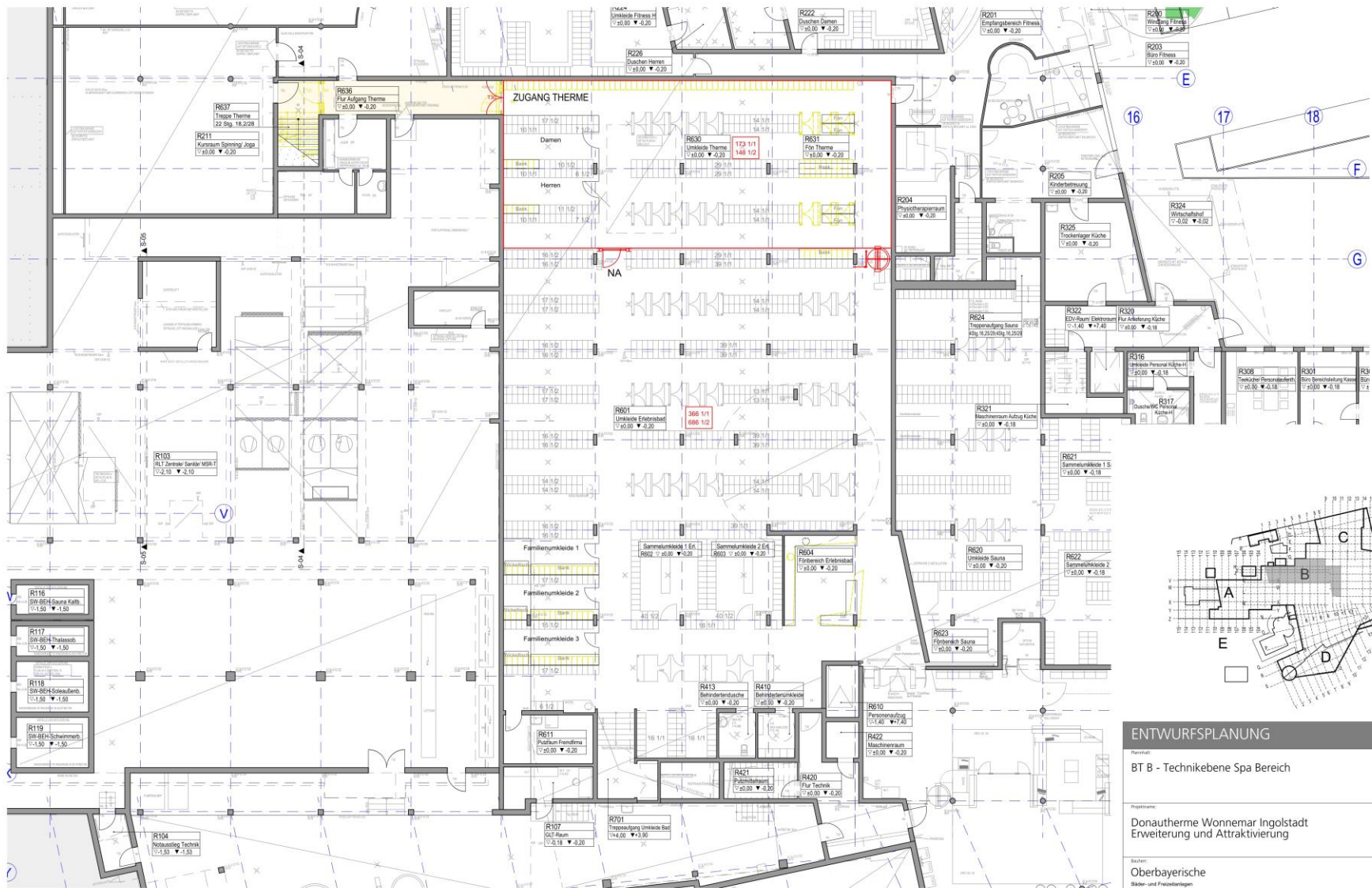

ENTWURFSPLANUNG	
Planart:	Maßstab:
BT B - Technische Spa Bereich	1:100
Datum:	01.09.17
Projektnr.:	367,00
Donauthermie Wonnemar Ingolstadt Erweiterung und Attraktivierung	Planbereich:
A1	Bestand:
Oberbayerische	EB
Bilder- und Freizeitanlagen GmbH & Co. KG Südliche Ringstr. 83 Fon 0843 379 11-0 85053 Ingolstadt Fax 3 79 11 29	Projektleiter:
ING 08	
I-Plan GmbH Löffelstraße 44 Fon 0711 308 900-20 70372 Stuttgart Fax 0711 308 900-49 info@i-plan-uttgart.de	Planart:
	P3-GRO02
Datum:	170731_ING_Presentation_Thermerweiterung.pln

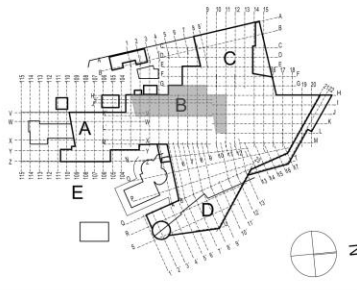
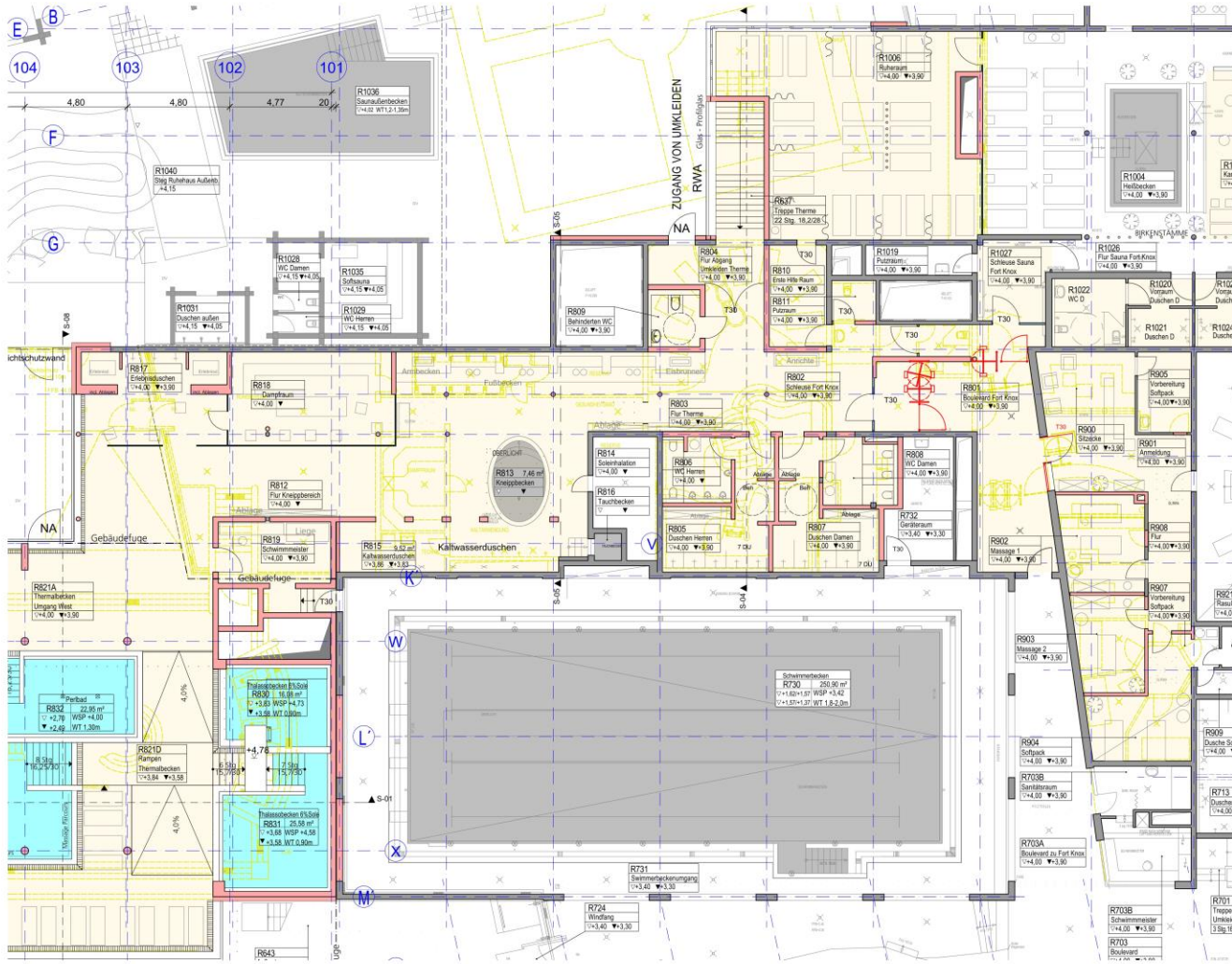

ENTWURFSPLANUNG	
Planname BT B - Badeebene Spa Bereich	Maßstab 1:100
Projektphase Donautherme Wonnemar Ingolstadt Erweiterung und Attraktivierung	Datum 01.09.17
Bauherr Oberbayerische Bäder- und Freizeitanlagen Gepp & Co AG Sollner Straße 3 85553 Ingolstadt	Plannummer 367,00 Planformat A1
Architekt I-Plan GmbH Löffelstraße 44 70597 Stuttgart	Bestand EB Projekt-Nr. ING 08
Gezeichnet I-Plan GmbH Löffelstraße 44 70597 Stuttgart	Gezeichnet ING 08 P3-GR102

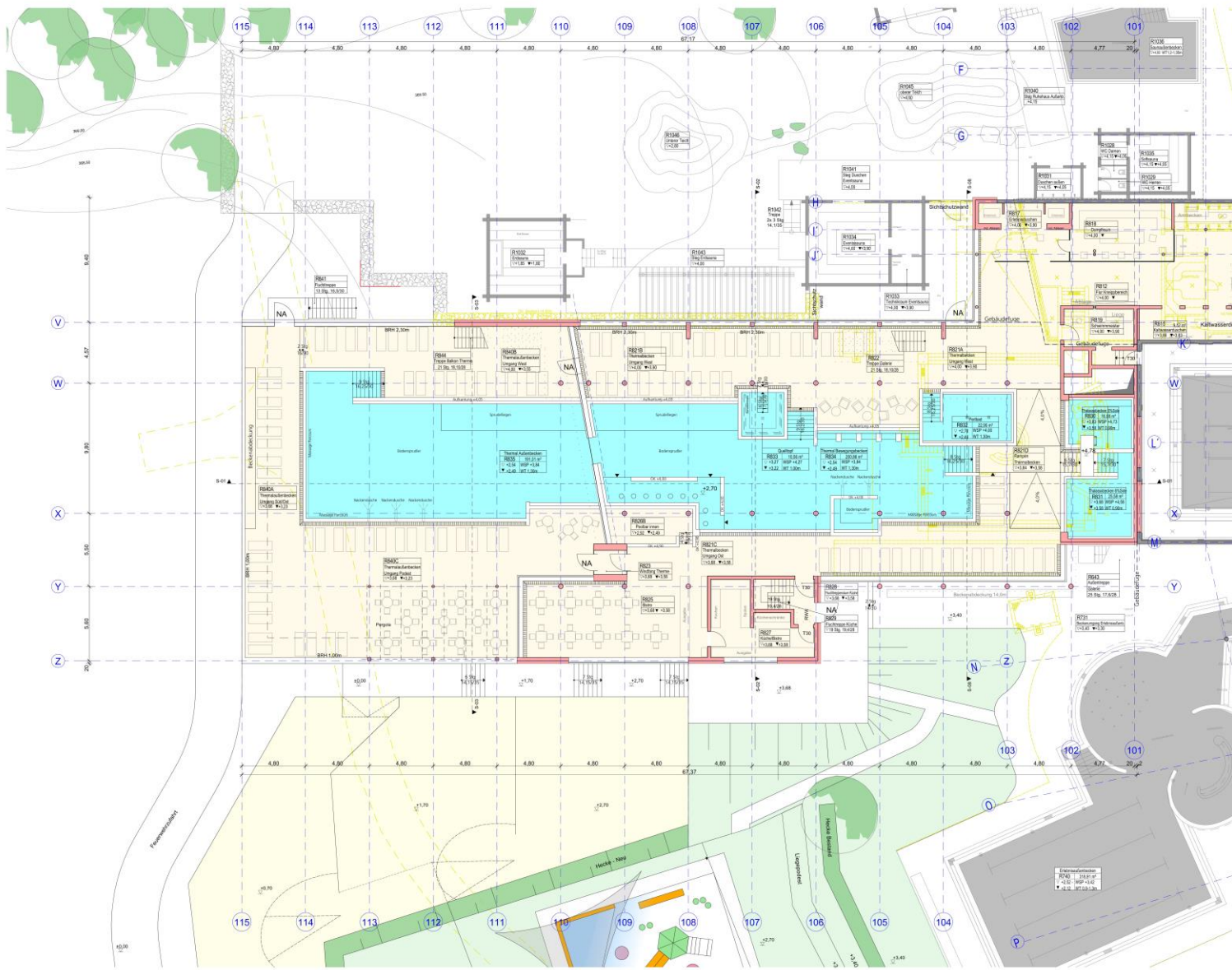

31.07.17 Änderung Therme, Außenpool entstehen



ENTWURFSPLANUNG

BT A - Badeerebe Therme		Maßstab: 1:100
Projekt: Donautherrn Wonnemar Ingolstadt Erweiterung und Attraktivierung		Datum: 01.09.17
Projektziele: Erweiterung und Attraktivierung		Bauherr: 367,00
Architekt: Oberbayerische GmbH & Co KG, Ingolstadt		Architekt: A0
Bauplaner: I-Plan GmbH, Ingolstadt		Bauleiter: EB
Projektziele: Erweiterung und Attraktivierung		Projektziele: ING 08
I-Plan GmbH Ludwigstraße 41, D-85071 Ingolstadt 10000 Budget, Fax: 0171 200 002-20, info@i-plan.de		i-Plan
170731_ING_Presentation_Themenenerweiterung.ph		Plan: P3-GR101A

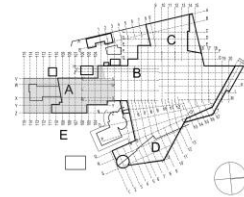
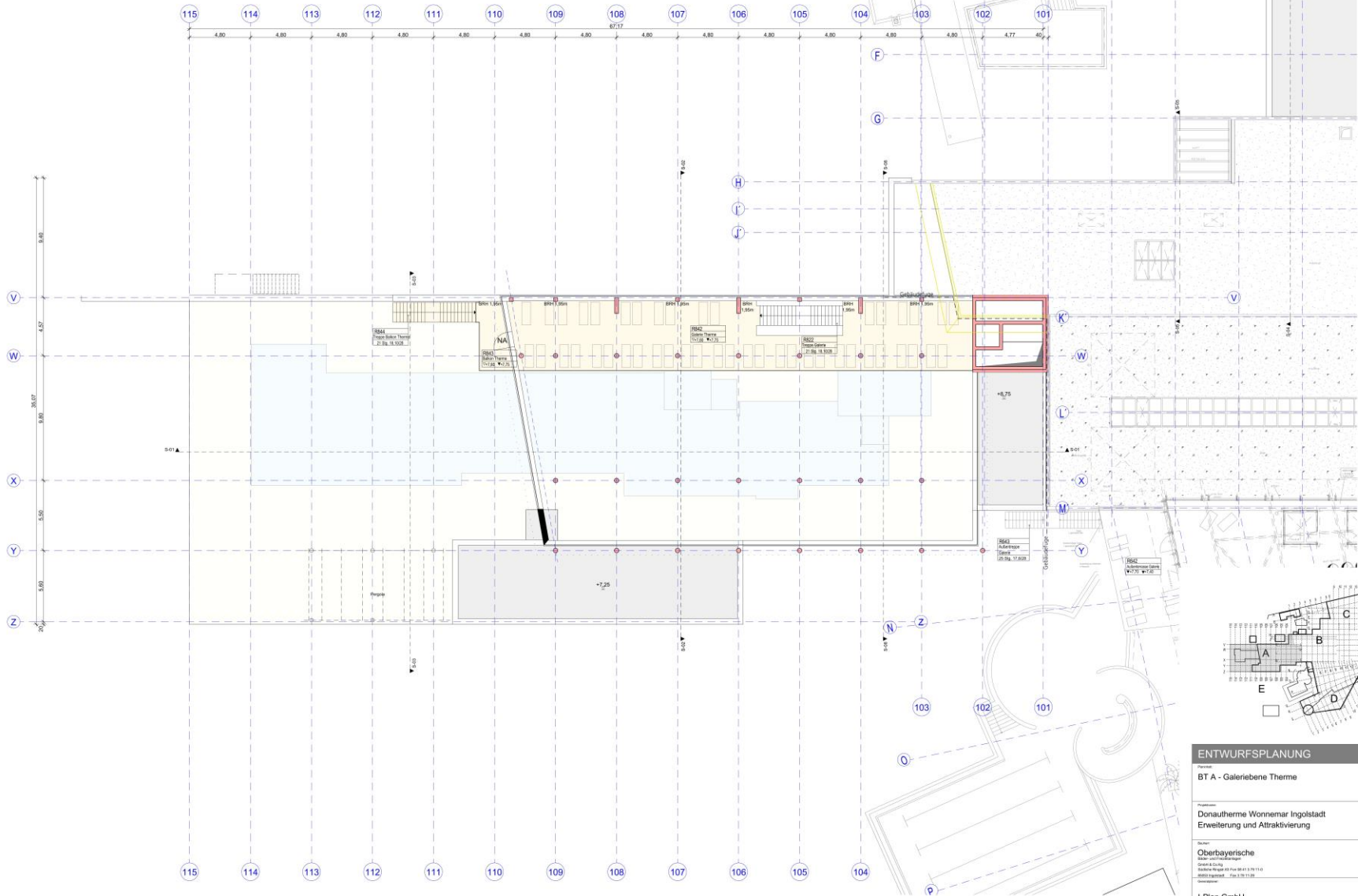

ENTWURFSPLANUNG		Maßstab
Projektname		1:100
BT A - Galerieebene Thermo		Datum
		01.09.17
Auftraggeber		Projektbudget
Donautheme Wonnemar Ingolstadt		367,00
Erweiterung und Attraktivierung		Planungsphase
		AO
Architekt		Bestand
Oberbayerische		EB
Architekturbüro		Projekt
Ingolstadt		ING 08
170731_ING_Phasenplan_Themenenerweiterung.pln		Blatt
i-Plan GmbH		Blatt
Ludwigstraße 41 80331 München Tel. 089 230 20 20		
10007 München Fax 089 230 20 24 info@i-plan.de		
www.i-plan.de		
170731_ING_Phasenplan_Themenenerweiterung.pln		i-Plan
		P3-GR201

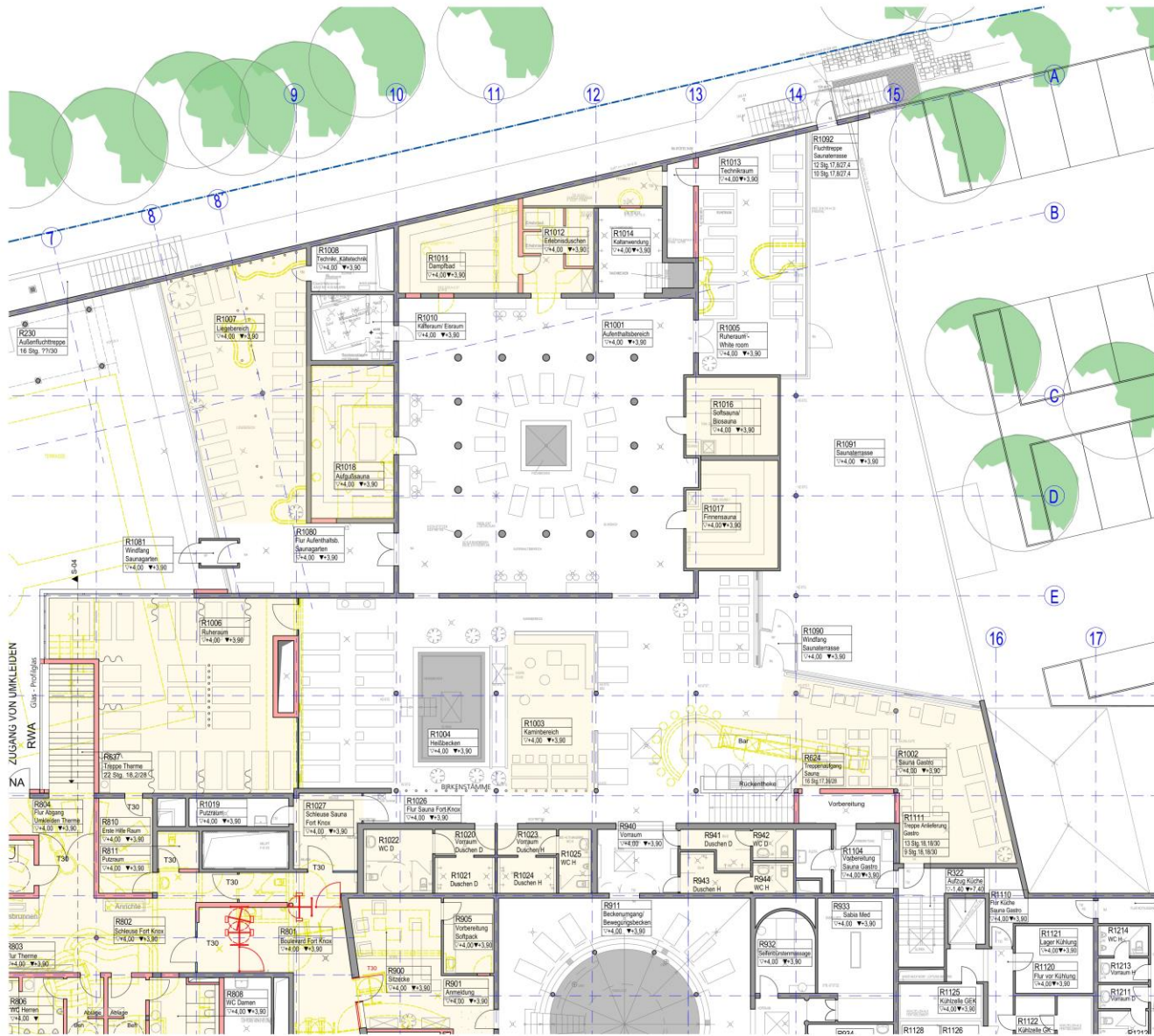

14.06.17 Glaswand R1006, Änderung Gastro, Änderung Kalduschen und Ruheraum -A-

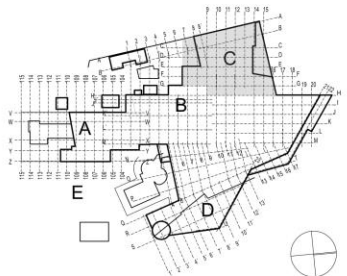

ENTWURFSPLANUNG		
Planname BT C - Badeebene Sauna	Maßstab 1:100	Datum 01.09.17
Projektnummer Donauthermie Wonnemar Ingolstadt Erweiterung und Attraktivierung	Bestand 367,00	Plannummer A1
Bauherr Oberbayerische Bäder- und Freizeitanlagen Georg A. Cui AG Südfrank 83 85553 Ingolstadt	Architekt EB ING 08	Projektname ING 08
Geoplagat I-Plan GmbH Löffelstraße 44 70597 Stuttgart	Architekt ING 08 Löffelstraße 44 70597 Stuttgart	Projektname ING 08
Datum 17.07.21_ING_Päsentation_Thermenweiterung.pln	Architekt ING 08 Löffelstraße 44 70597 Stuttgart	Projektname ING 08

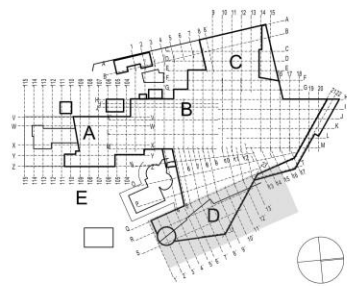
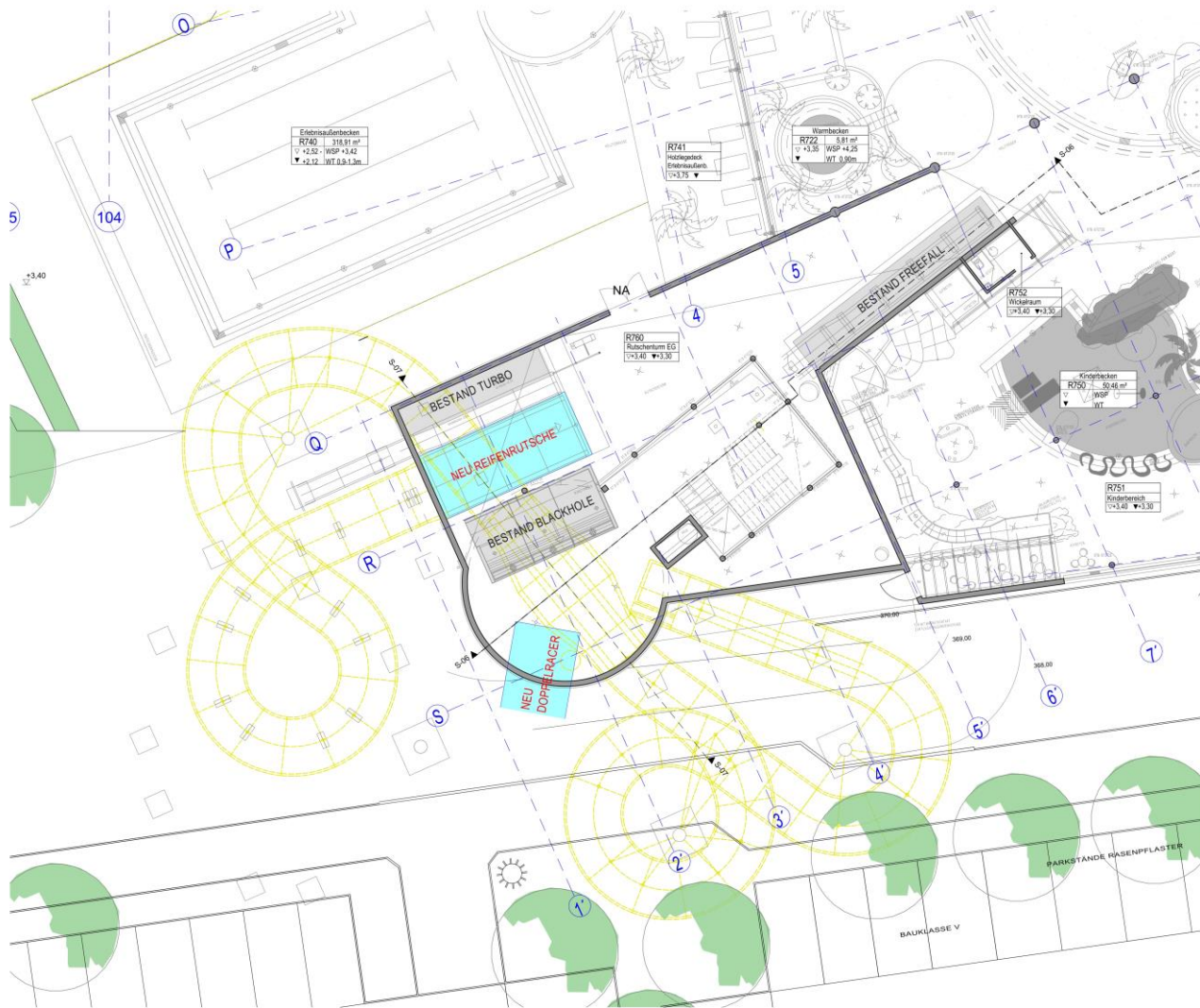

ENTWURFSPLANUNG		Masstab:
Projektart:	BT D - Badeebene Rutschenturm	1:100
Projektname:	Donautheme Wonnemar Ingolstadt Erweiterung und Attraktivierung	Datum: 01.09.17
Bauherr:	Oberbayerische Bäder- und Freizeitanlagen GmbH & Co. KG Sofieße Klingel 63 Fon 08 41 3 78 11-0 85533 Ingolstadt Fax 3 78 11-29	Projektnummer: 367,00 A1
Architekt:	I-Plan GmbH Löhlestraße 44 Fon 0711 358 000-20 70597 Stuttgart Fax 0711 358 000-49 info@i-plan-stuttgart.de	Bestandnis: EB
Datum:	170731_ING_Praesentation_Thermerweiterung.pln	Projekt: ING 08
		i-Plan
		Plan-Nr.: P3-GR104-A



14.05.17 Überarbeitung Ausstattungen Freizeitbad
28.07.17 Wischersentwürfe und Anbau anfragen

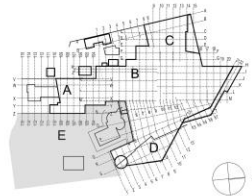

ENTWURFSPLANUNG

BT E - Badeebene Außenbereich Freizeitbad

Erweiterung und Attraktivierung

Donautherrne Wonnemar Ingolstadt

Oberbayerische

I-Plan GmbH

15097 Stuttgart

170731_ING_Päsentation_Themenweiterung.ppt

Maßstab	1:100
Datum	01.09.17
Objekt-Nr./Wkt-Nr.	367,00
Plan-Nr.	A0
Blatt-Nr.	EB
Projekt-Nr.	ING_08
Plan-Nr.	i-Plan
Blatt-Nr.	P3-AA101-B



Ebene +3.40

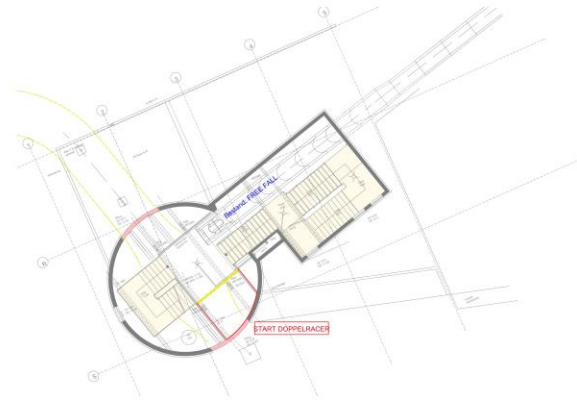

Ebene +11.60

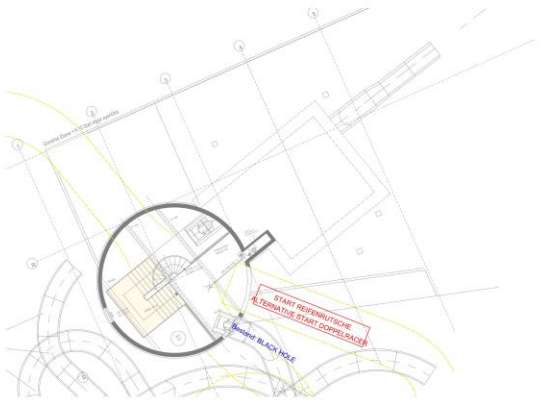

Ebene +14.10

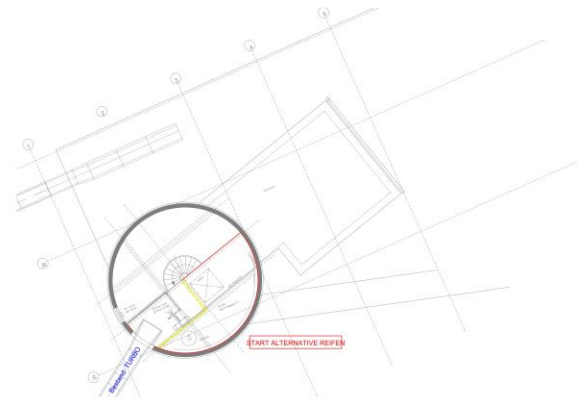

Ebene +16.60

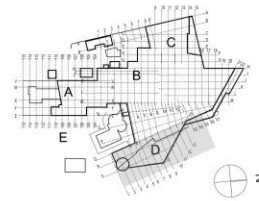

ENTWURFSPLANUNG	
Titel	BT D - Obergeschosse Rutschenturm
Maßstab	1:100
Datum	01.09.17
Kommission	Donautherme Wonnemar Ingolstadt Erweiterung und Attraktivierung
Fläche	367,00
Format	A0
Ausgabe	EB
Projekt	ING 08
i-Plan GmbH Leinfelden-Echterdingen Postfach 100 000 00 70527 Stuttgart Fax 07141 900 00 00 info@i-plan.de www.i-plan.de www.i-plan.com Tel. 07141 900 00 00	
Projekt	P3-GR204-A

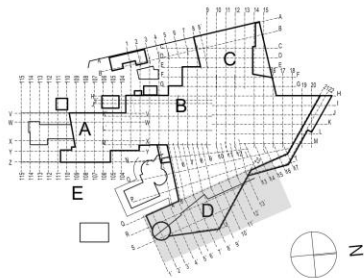
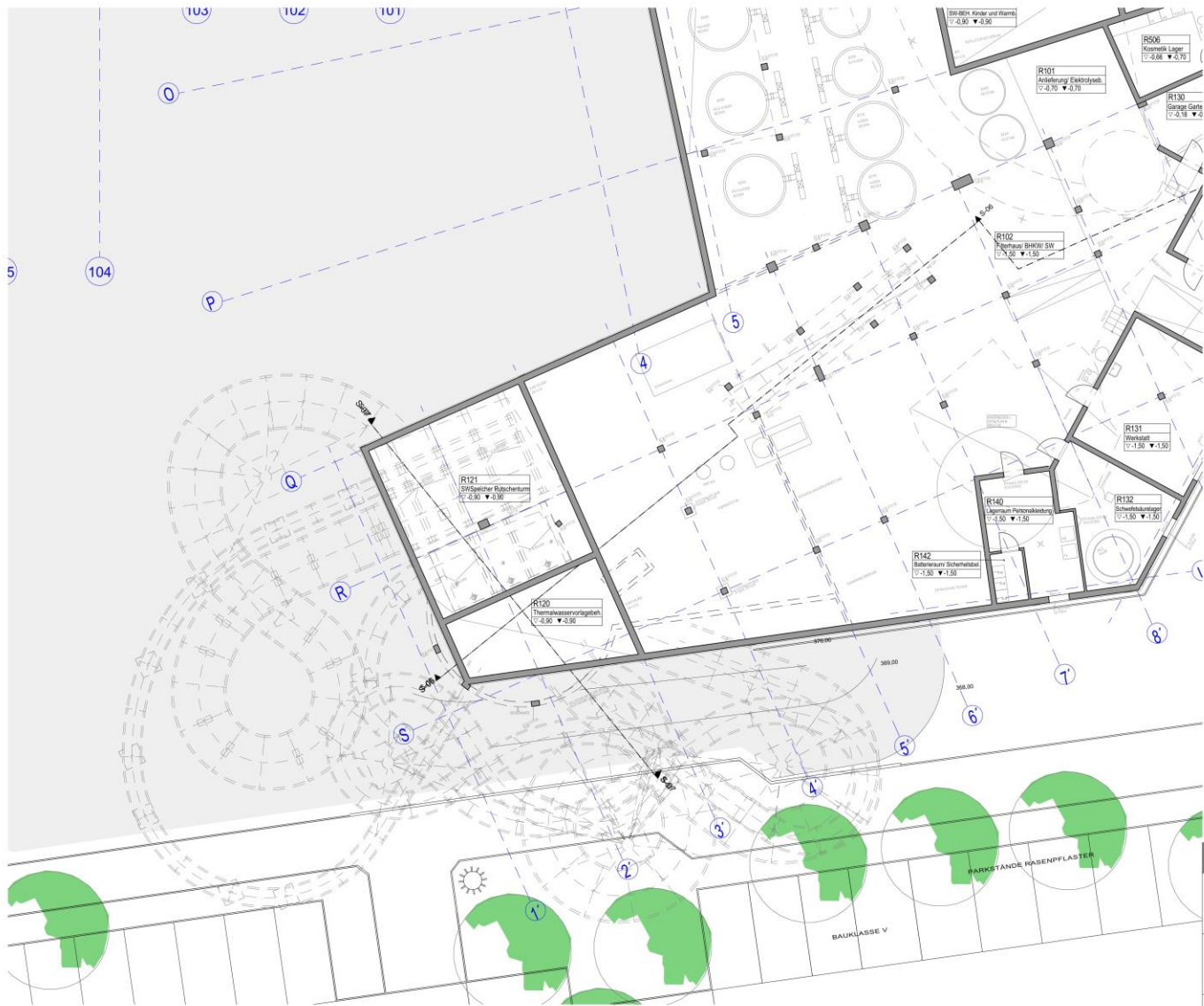

ENTWURFSPLANUNG

Planzahl:	BT D - Technische Rutschenturm	Maßstab:	1:100
Datum:	01.09.17	Entwurfswert:	367,00
Planform:	Donauthermene Wonnemar Ingolstadt Erweiterung und Attraktivierung	Planform:	A1
Bauherr:	Oberbayerische Bäder- und Freizeitanlagen GmbH & Co KG Südliche Ringstr. 3 85053 Ingolstadt Fax 3 79 11 29	Bauherr:	EB
Projekt Nr.:	ING 08	Projekt Nr.:	ING 08
Geschäftspartner:	I-Plan GmbH Löffelstraße 44 70597 Stuttgart Tel 0711 358 900-20 Fax 0711 358 900-49 info@i-plan-stuttgart.de	Geschäftspartner:	I-Plan
Datum:	170731_JNG_Präsentation_Thermenerweiterung.pln	Plan-Nr.:	P3-GR004

Schnitt S-06

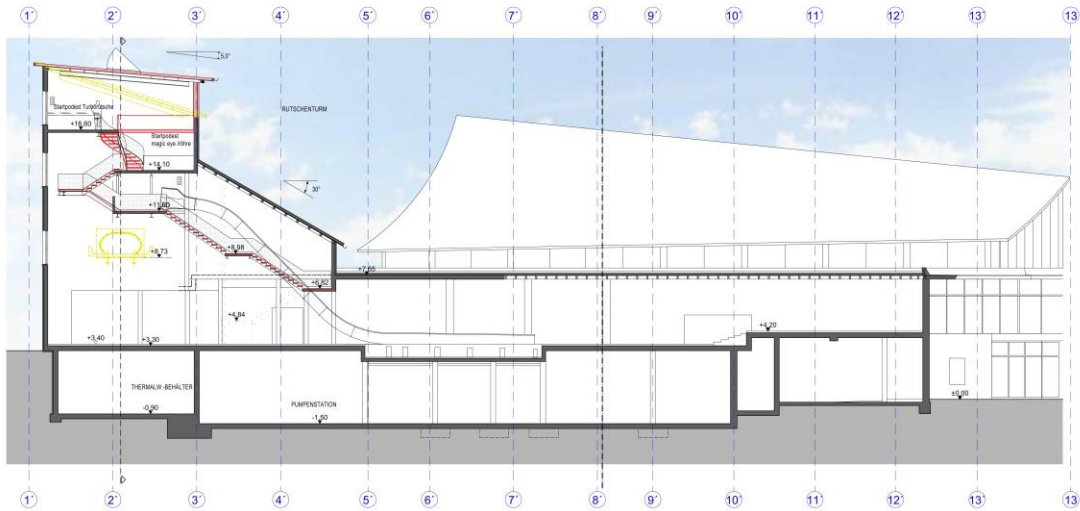

Schnitt S-07

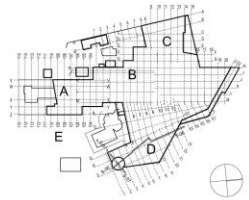
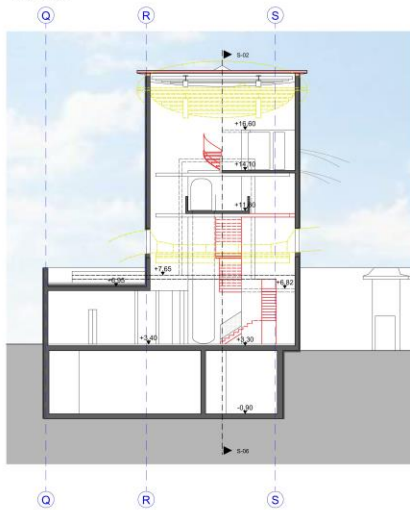

ENTWURFSPLANUNG

Provisor	1:100
BT D - Schnitte Rutschenzentrum	01.09.17
Projektname	Donauherme Wonnemar Ingolstadt Erweiterung und Attraktivierung
Objekt	367_00
Architekt	A0
Maßstab	EB
Projekt	ING 08
Architekt	Oberbayerische GmbH & Co. KG Stauffenbergstr. 10, Postfach 13 10 10 85051 Ingolstadt, Fax: 091 31 20 10 00 www.oberbayerische.de
Architekt	I-Plan GmbH Löhlestraße 40 Post 011 088 020 20 10107 Berlin, Fax: 030 20 08 00 00 i-plan@i-plan.de
Architekt	I-Plan
Datum	170731_ING_Presentation_Themenentwicklung.dwg
Blatt	PS-06/10

Schnitt S-01

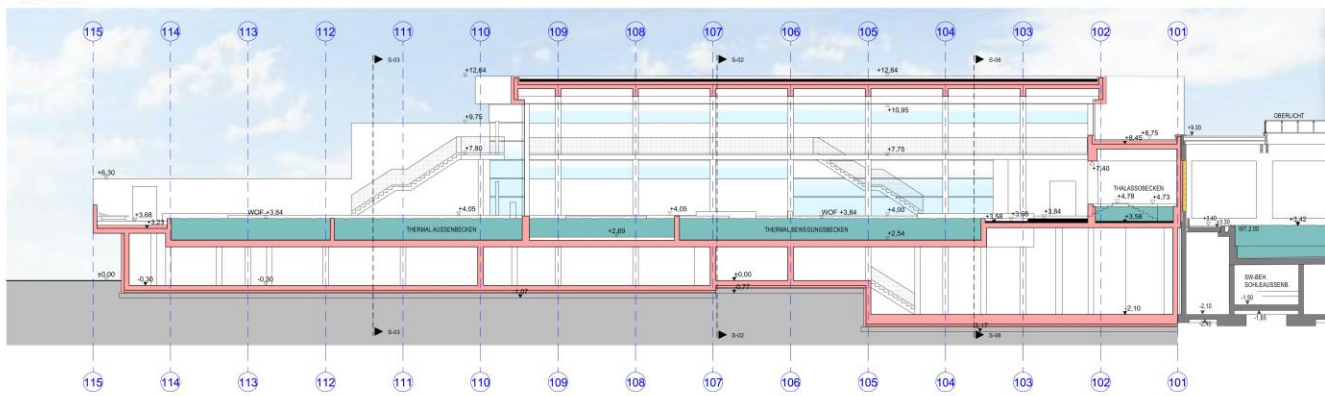

Schnitt S-02

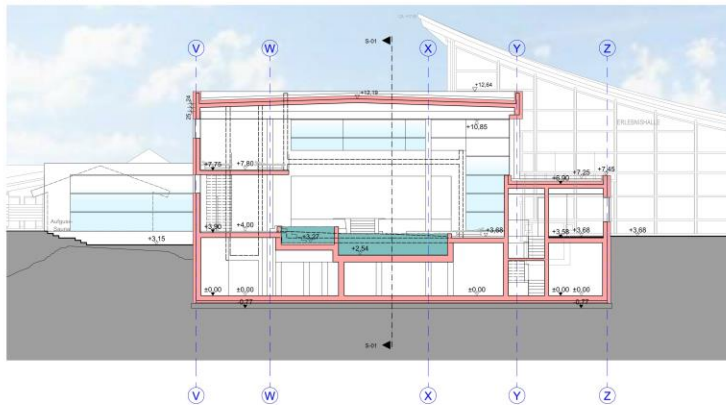

Schnitt S-03

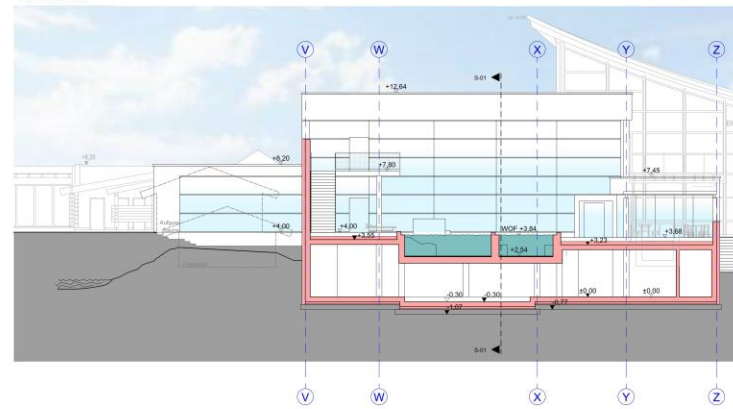

Schnitt S-08

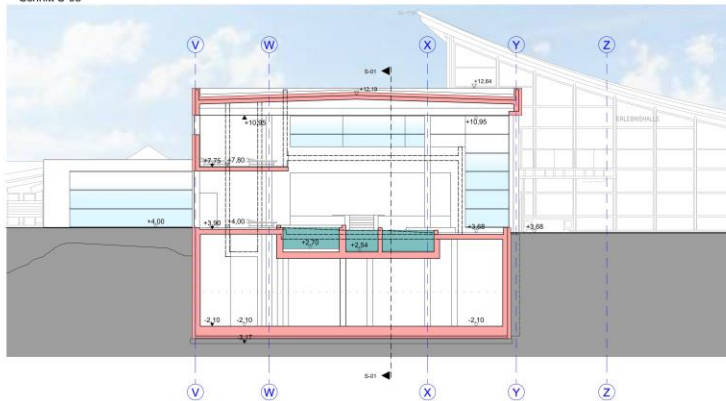

Schnitt S-04

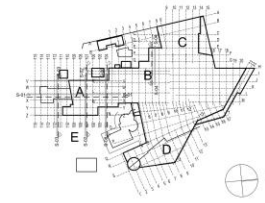
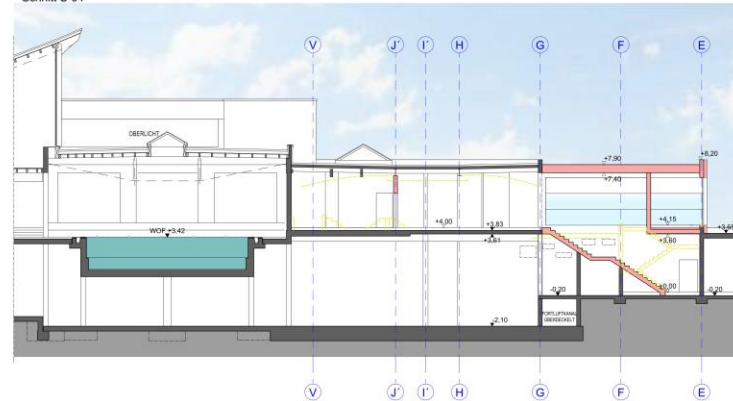

ENTWURFSPLANUNG	
Projektname	Schnitte
Projektstart	01.09.17
Projektbudget	367,00
Projektphase	A0
Projektart	EB
Projektziele	ING 08
Projektziele	i-Plan
Projektziele	PS-SN001A

West



Ost



Süd

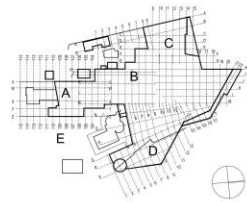

ENTWURFSPLANUNG		Maßstab:
Ansichten		1:100
Donauthermie Wonnemar Ingolstadt Erweiterung und Attraktivierung		01.09.17
		367,00
		A0
		EB
		ING 08
Oberbayerische Grafik- und Projektmanagement GbR Schloß-Platz 43 Postfach 13 15 11 0 85031 Ingolstadt, Bayern 91000 Telefon: +49 91 31 20 00 00 Fax: +49 91 31 20 00 00 E-Mail: info@oberbayerische.de		
I-Plan GmbH Lichtenstraße 14 Post 91711 900 00 00 91062 Ingolstadt Post 91711 900 00 00 E-Mail: info@i-plan.de		
170731_ING_Presentation_Themenenerweiterung.pln		i-Plan PS-ANG01

KONTAKT

INTERSPA Betriebsverwaltungsgesellschaft mbH
Löffelstraße 44 · 70597 Stuttgart
Fon +49 (0) 711 / 907 219-0 · Fax +49 (0) 711 / 907 219-50
www.interspa-gruppe.de · www.wonnemar.de

WONNEMAR
Hansestadt Wismar

WONNEMAR
Sonthofen

WONNEMAR
Donautherme
Ingolstadt

WONNEMAR
Lausitztherme
Bad Liebenwerda

WONNEMAR
Marktheidenfeld

WONNEMAR
Backnang

WONNEMAR
Resort-Hotel
Wismar