

Bebauungs- und Grünordnungsplan Nr. 506 A Ä I - 'Pachtgärten Kammühlwiesen'

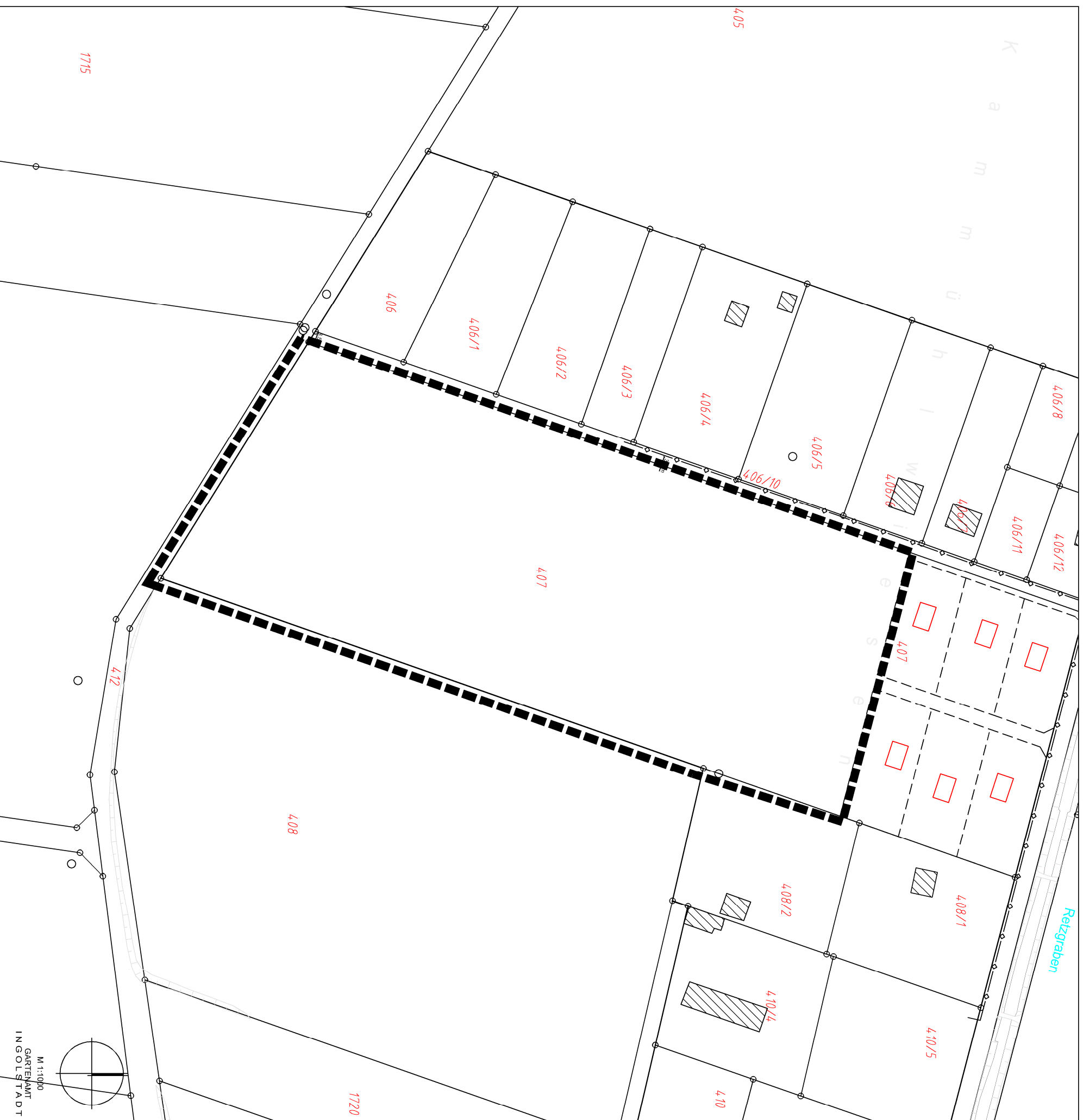

Geltungsbereich

Der Entwurf des Bauungs- und Grünordnungsplanes Nr. 506 A Ä I wurde mit Begründung gemäß § 3 Abs. 2 BauGB vom mit im Stadtbauamt öffentlich ausgelegt.

Ingolstadt,

Dr. Christian Lösel
Oberbürgermeister

Die Stadt Ingolstadt erlässt aufgrund der § 2 Abs. 1 und § 10 Abs. 1 BauGB i. V. m. Art. 81 Abs. 2 und 3 BayVO der Planzeichenverordnung (PlanzV 90), der BAUNVO und Art. 23 GO den Bebauungsplan Nr. 506 A Ä I 'Pachtgärten Kammühlwiesen'

als
Satzung

Ingolstadt,

Dr. Christian Lösel
Oberbürgermeister

Diese Ausfertigung stimmt mit der am beschlossenen Satzung überein.

Ingolstadt,

Dr. Christian Lösel
Oberbürgermeister

Der Bauungs- und Grünordnungsplan Nr. 506 A Ä I wird ab sofort mit Begründung im Stadtbauamt Ingolstadt gemäß § 10 Abs. 3 S. 2 BauGB zu jedermanns Einsicht bereitgehalten. Dies ist am in den Ämlichen Mitteilungen für die Stadt Ingolstadt ersichtlich bekanntgemacht worden. Der am ausgearbeitete Bebauungsplan tritt damit nach § 10 Abs. 3 S. 4 BauGB in Kraft.

Ingolstadt,

Dr. Christian Lösel
Oberbürgermeister



Stadt Ingolstadt

BEBAUUNGS- UND GRÜNORDNUNGSPLAN Nr. 506 A Ä I - 'Pachtgärten Kammühlwiesen'



BEARBEITER	SACHGEBIET	AMTSLEITUNG
KB	67/1	U. Linder
DATEI		
22.08.2018		
GARTENAMT/STADTPLANUNGSAMT		
INGOLSTADT		