

Willkommen zur Bürgerversammlung





- 1. Rückblick**
- 2. Ausblick**
- 3. Themen**
- 4. Offene Fragerunde**

Rückblick

Bürgerhaushalt:	Betrag:
Geschwindigkeitsmessenanlagen	3.820,15 Euro
Sanierung des Spielplatzes an der Reichenaustraße	3.000,00 Euro
Maillinger Aue Inlinehockeybande und Platzbeschichtung	36.000,00 Euro
Umgestaltung Spielplatz Eibenstraße	20.000 Euro



Umgestaltung Spielplatz Eibenstraße

**Nach
Bürgerbeteiligung
2015 entsprechend
den Wünschen
umgestaltet. Gesamt-
kosten 50.000 €,
davon 20.000 € aus
dem Bürgerhaushalt**





Sanierung Spielplatz Reichenaustraße

Nach Bürgerbeteiligung 2016 entsprechend den Wünschen umgestaltet. Gesamtkosten 30.000 €, davon 3.000 € aus dem Bürgerhaushalt und 12.000 € vom Sponsor MVA.



Sportförderung

**Mailing Aue:
Inlinehockeybande und
Platzbeschichtung
Fertigstellung Mai 2018,
Bürgerhaushalt: 36.000 €**



**TSV Mailing-Feldkirchen: Sanierung Sportheim
Oktober 2016 – Mai 2018, Sportförderung 55.000 €**

Urnenwände Ostfriedhof / Neue Lautsprecheranlage Ostfriedhof

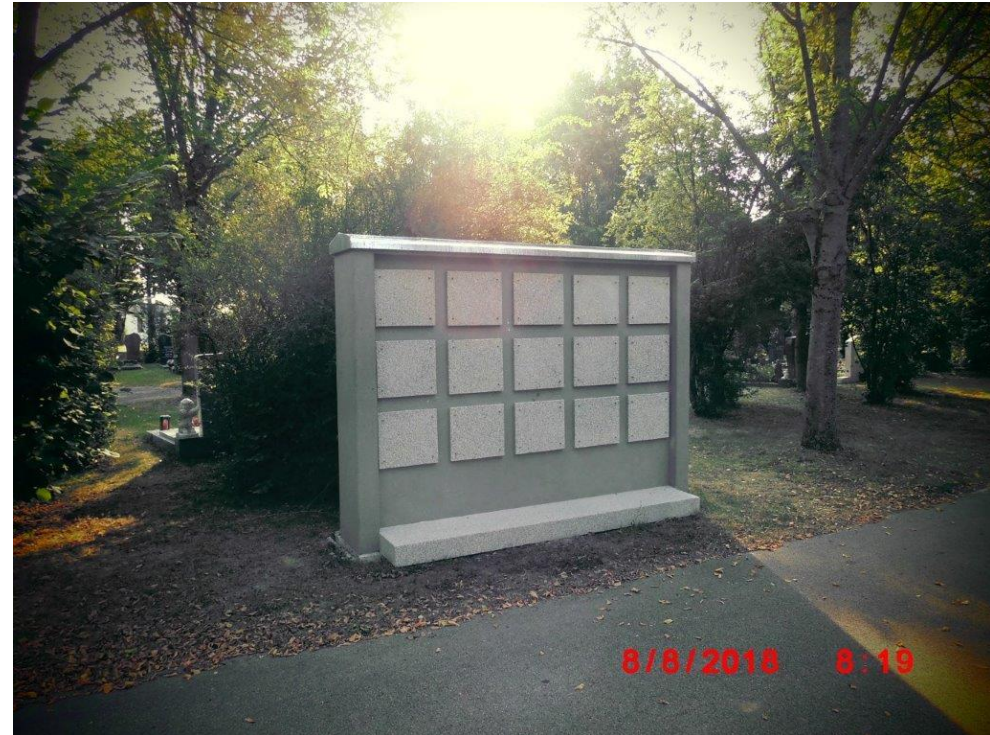

Fahrbahnerneuerung „Am Mailinger Moos“ (Buswendeplatte und St.-Martins-Platz) von Regensburger Straße bis Moosmüllerweg

Rückblick

September bis November 2015

203.000 €

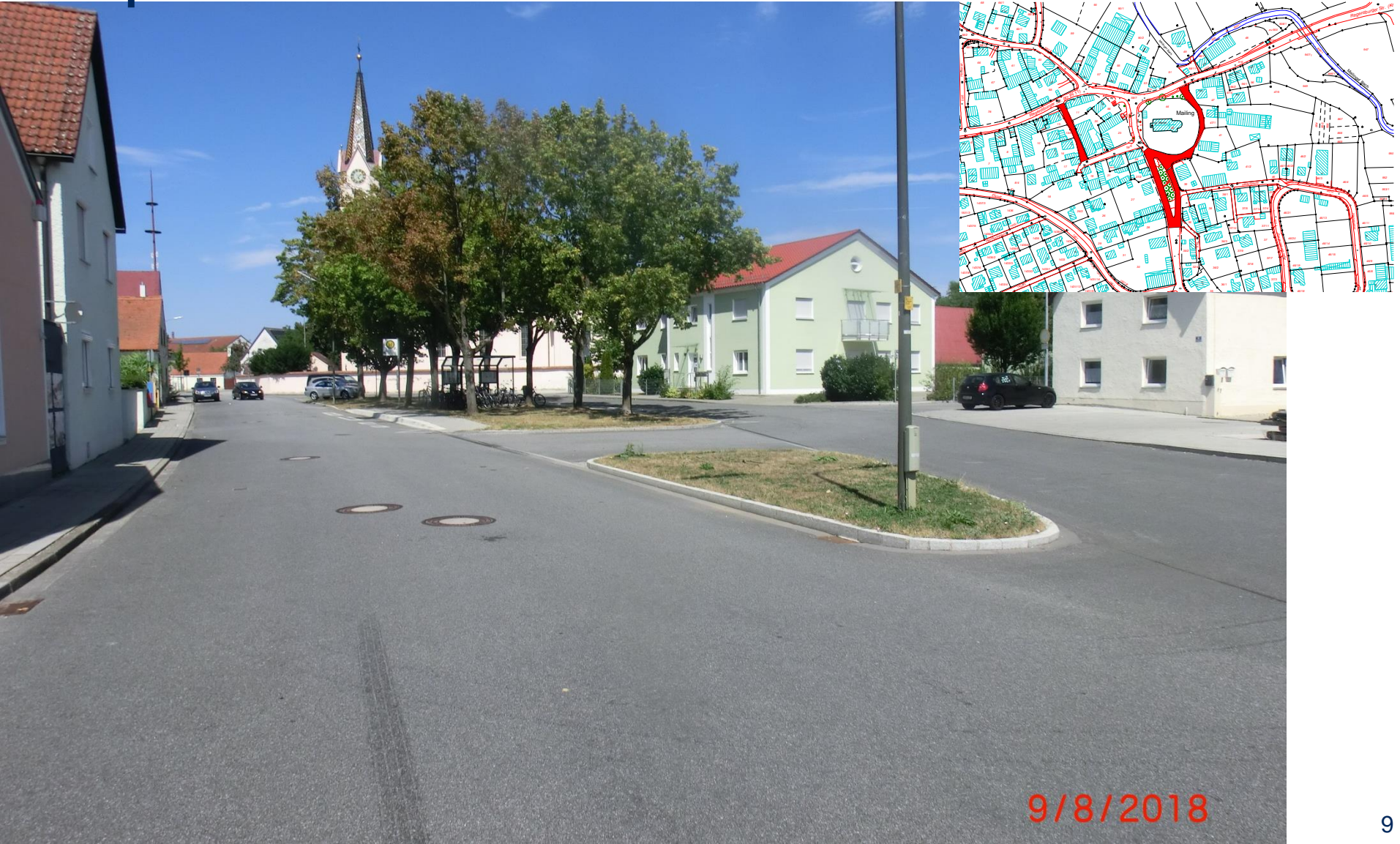

9/8/2018

Regensburger Straße 4. BA Sanierung von Moltkestraße bis BAB A9



Juli – November 2016

978.000 €

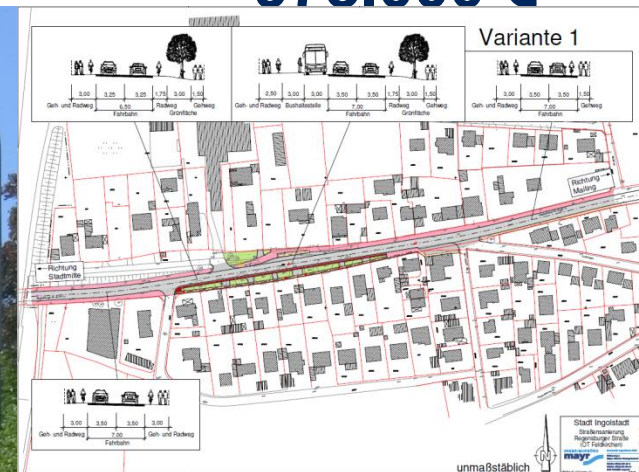

9/8/2018

Geh- und Radweg Regensburger Straße von Käthe-Kruse-Straße bis Kreisverkehr B16 a



Aktuell

Bürgerversammlung
Mailing

August 2017 – Oktober 2018

590.000 €

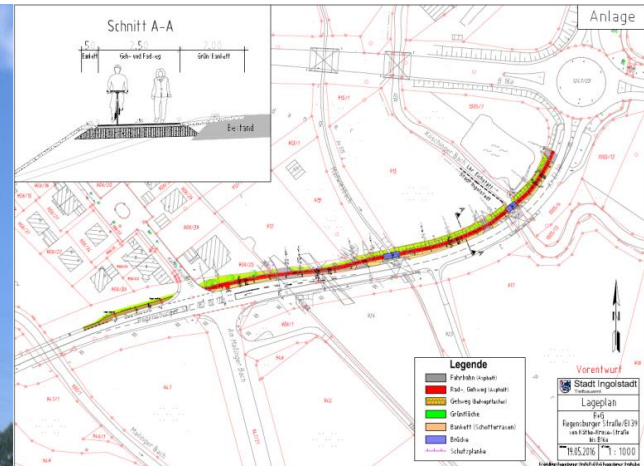

9/8/2018

Kanalbau - RÜCKBLICK

Investitionen gesamt: rund 1,8 Mio. €

Kanalbaumaßnahmen:

- ✓ Regensburger Str. - Sanierung und hydraulische Ertüchtigung
- ✓ Am Mailinger Moos - Sanierung
- ✓ Lise-Meitner-Straße - Neubau

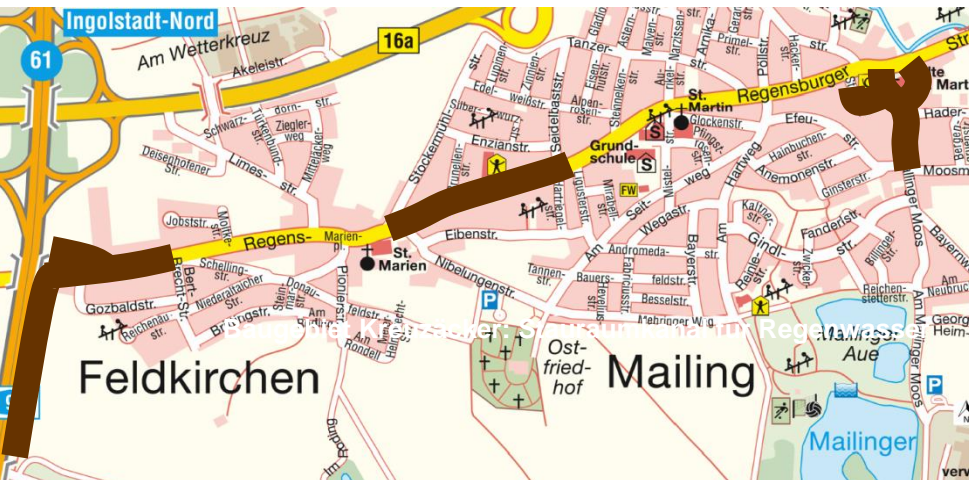

Wasserversorgung - RÜCKBLICK

Investitionen gesamt: rund 1,3 Mio. €

Erneuerung und Neubau von Wasserversorgungsleitungen:

- ✓ Lise-Meitner-Straße - Neubau
- ✓ Regensburger Straße
- ✓ Am Mailinger Moos



Ausblick



Straßenbegleitgrün Am Mailinger Moos

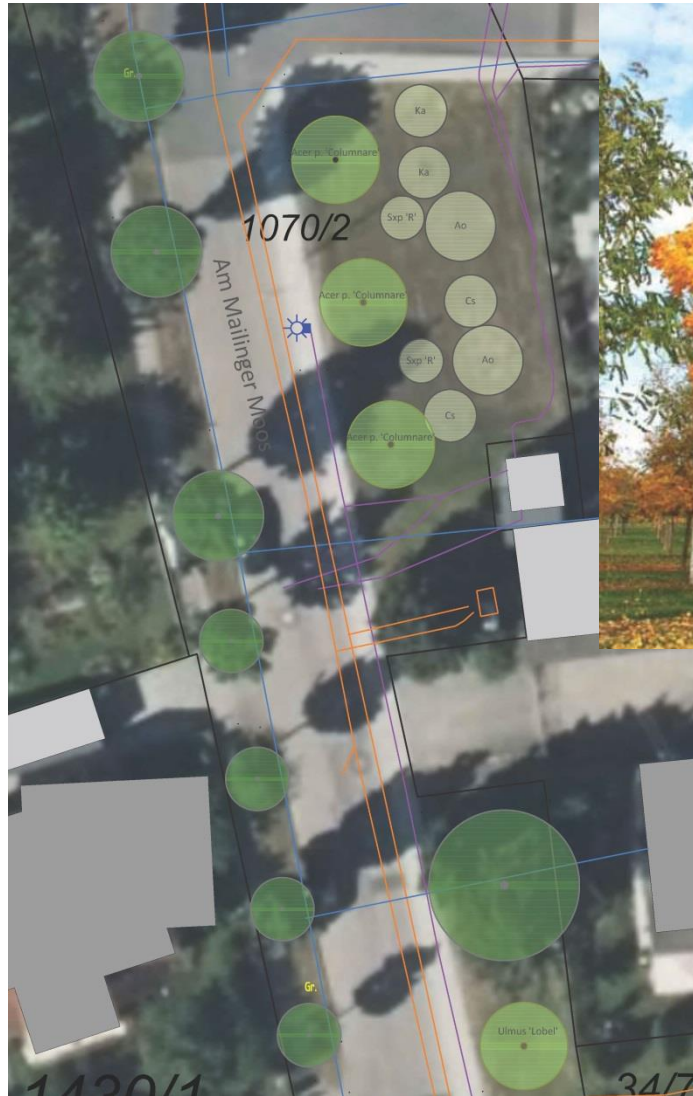

Ahorn



Ulm

**Bepflanzung einer
Grünfläche am
Mailinger Moos
mit 1 Ulme,
3 Ahorn und
Blühsträuchern
im Herbst 2018**



Straßenbegleitgrün Am Mailinger Moos

**Bepflanzung
einer
Grünfläche am
Mailinger
Moos mit 1
Ulme,
3 Ahorn und
Blüh-
sträuchern im
Herbst 2018.**



Ahorn



Ulme



Lageplan

Kanalbau - Ausblick

Kanalsanierungen:

- Am Badanger (ab Kreuzung Käthe-Kruse-Straße bis Am Badanger 25)
- Schwarzdornstraße (von Hausnummer 1 bis 7)



Archivbild: Kanalbaustelle

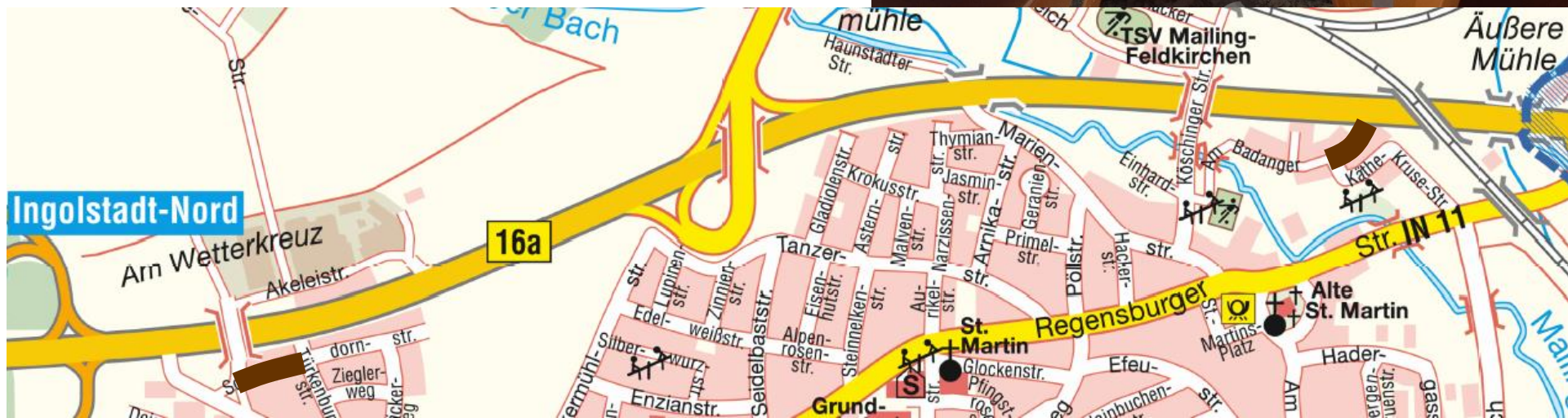

Wasserversorgung - Ausblick

Erneuerung von Wasserversorgungs- und Hausanschlussleitungen:

→ Brittingstraße und Bert-Brecht-Straße
(ab Kreuzung Brittingstraße bis zur
Kreuzung Niederaltaicher Straße mit
einer Länge von rund 280 Meter)



Themen

Neubau Kindergarten

Kindertageseinrichtungen in Mailing



	Kindergartenplätze- Bedarf aufgrund Geburten	vorhandene Kindergartenplätze	Differenz
Eintritt zum...			
01.09.2018	126	150	24
01.09.2019	130	150	20
01.09.2020	149	150	1
01.09.2021	204 *	150	-54 *

*Schätzung

Die Gesamtzahl der vorhandenen Kita-Plätze setzt sich zusammen aus

- 75 Plätzen in der städt. Kita Mailing
- 75 Plätzen in der kath. Kita St. Elisabeth

Zuzug durch neues Baugebiet „Am Mailinger Bach“ - ca. 400 – 500 Einwohner

Angebotsbebauungsplan ⇒ Prognose

- ◆ Berechnung der Kinderzahlen anhand der erwarteten Bebauung aus einer Mischung von Einfamilien-, Doppel- und Reihenhäusern, sowie Geschosswohnungen (Quotenberechnung):
 - ⇒ insgesamt werden in diesem Neubaugebiet ca. 20 zusätzliche Kindergartenkinder erwartet

- ⇒ ab 2021/22 zeichnet sich ein Mehrbedarf an Kindergartenplätzen ab, durch mehr Geburten, aber auch durch Zuzug; der Mehrbedarf durch Zuzug entsteht nicht punktuell, sondern ist abhängig von der Fertigstellung der einzelnen Wohneinheiten;
- ⇒ auch noch im Kindergartenjahr 2020/2021 ist das Platzangebot für Kindergartenkinder in Mailing/Feldkirchen bedarfsdeckend
- ⇒ die weitere Entwicklung in Mailing/Feldkirchen wird genau beobachtet und ein evtl. notwendiger Ausbau mit Fertigstellung von KiTa-Plätzen im Herbst 2021 rechtzeitig eingeleitet!

Video Aufbau Kita Mailing



Neubaugelbiet Bayernwerkstraße / Am Mailinger Bach

Bebauungs- und Grünordnungsplan Nr. 707 C "Bayernwerkstraße - Am Mailinger Bach"



4,52 ha

Aufstellungsbeschluss "Bayernwerkstraße - Am Mailinger Bach"

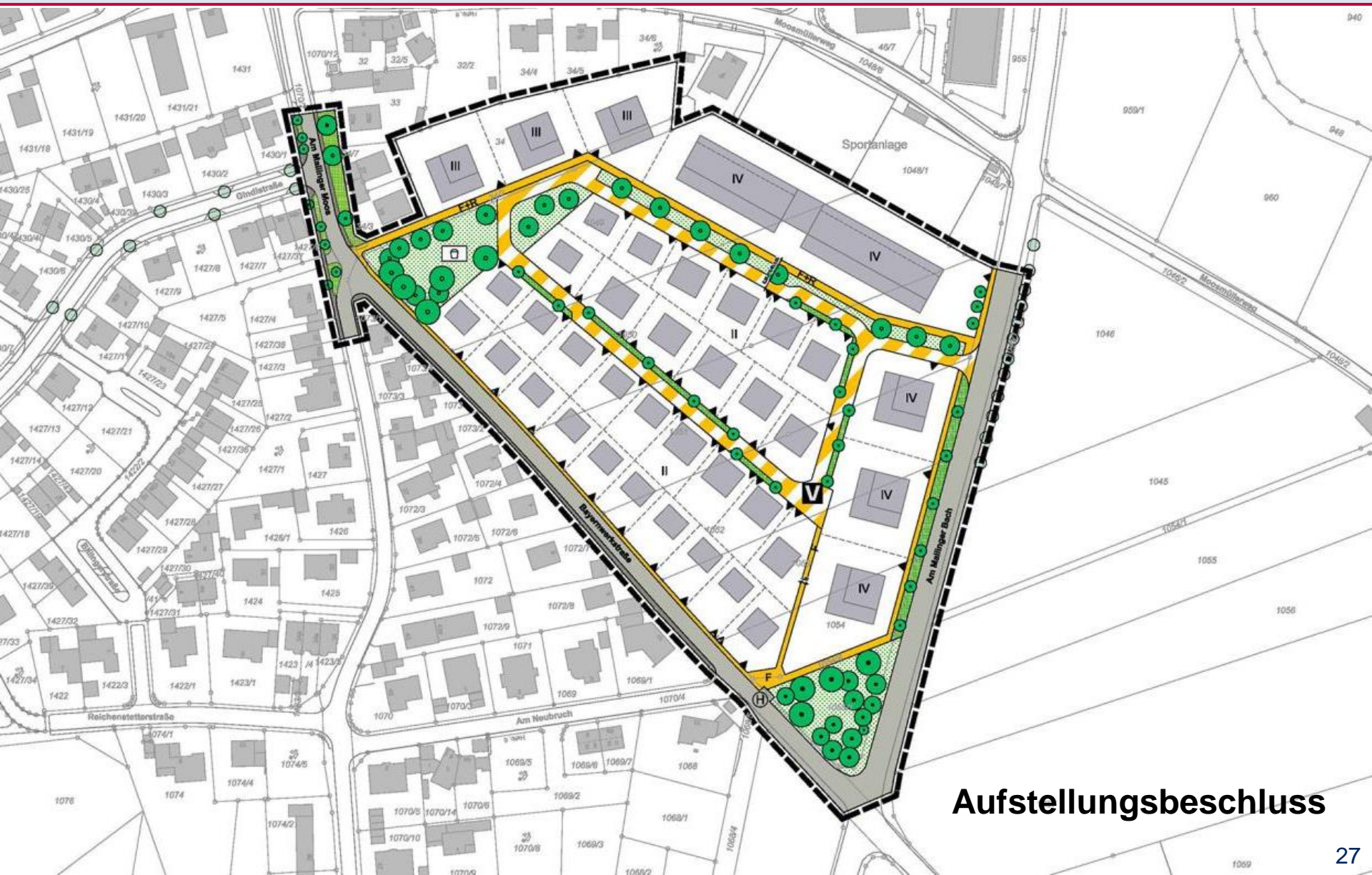

Aufstellungsbeschluss

Ampelanlage in Feldkirchen

Fußgängerrampel in Feldkirchen



Fußgängerampel in Feldkirchen





Sanierung Schulturnhalle / Pausenhof

Grundschule Mailing: Pausenhof

- Die maroden Grundleitungen und die befestigten Pausenhofflächen werden 2019 erneuert.
- Das Ausschreibungsverfahren soll im Winter bzw. Frühjahr 2019 stattfinden um möglichst gute Preise zu erhalten.
- Die Umsetzung soll in den Sommerferien 2019 erfolgen.

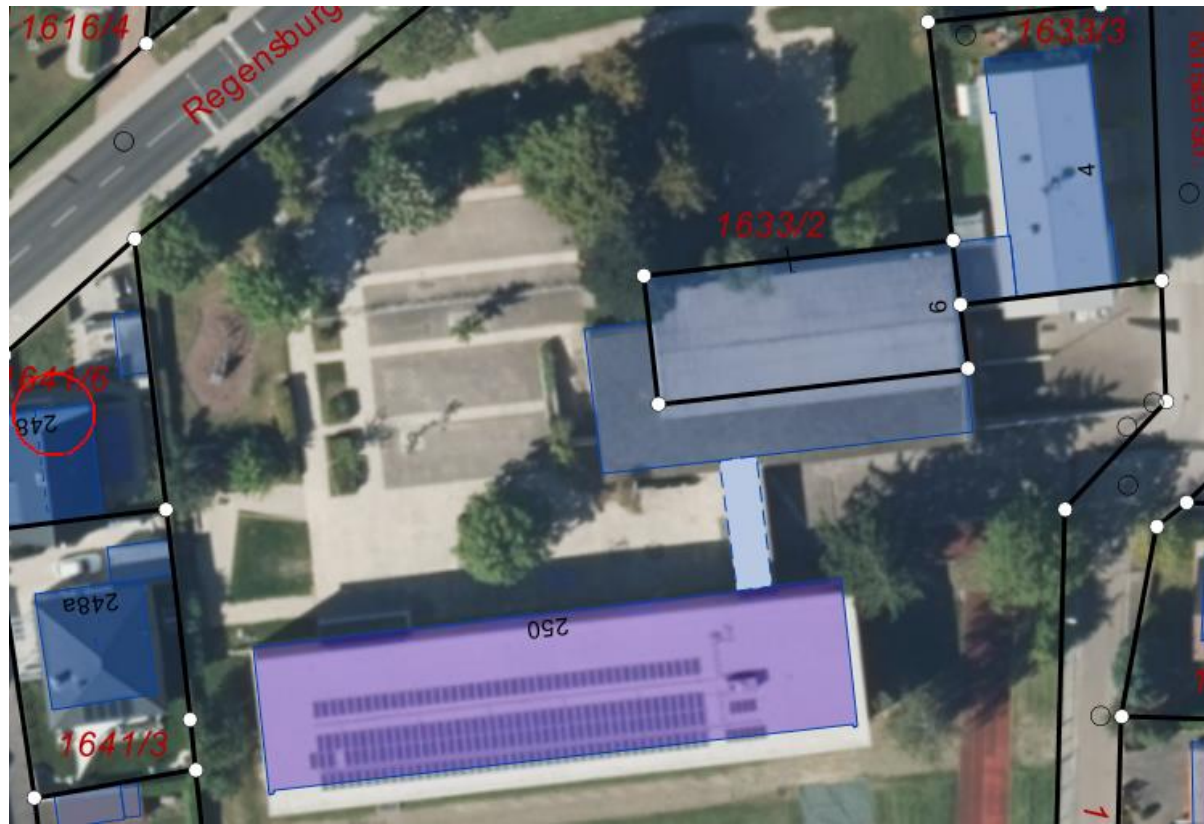

Grundschule Mailing: Schulturnhalle

Umkleidebereich der Schulturnhalle soll optisch und funktional aufgewertet werden.

2018 Austausch der maroden Holzfenster durch Kunststofffenster

Aufwertung der Damenumkleide der Duschbereich analog zur Herrenumkleide

Überarbeitung der Fliesenbeläge und Überarbeitung der Wandanstriche

Die Umsetzung der Maßnahmen soll bereits im Frühjahr 2019 abgeschlossen sein.

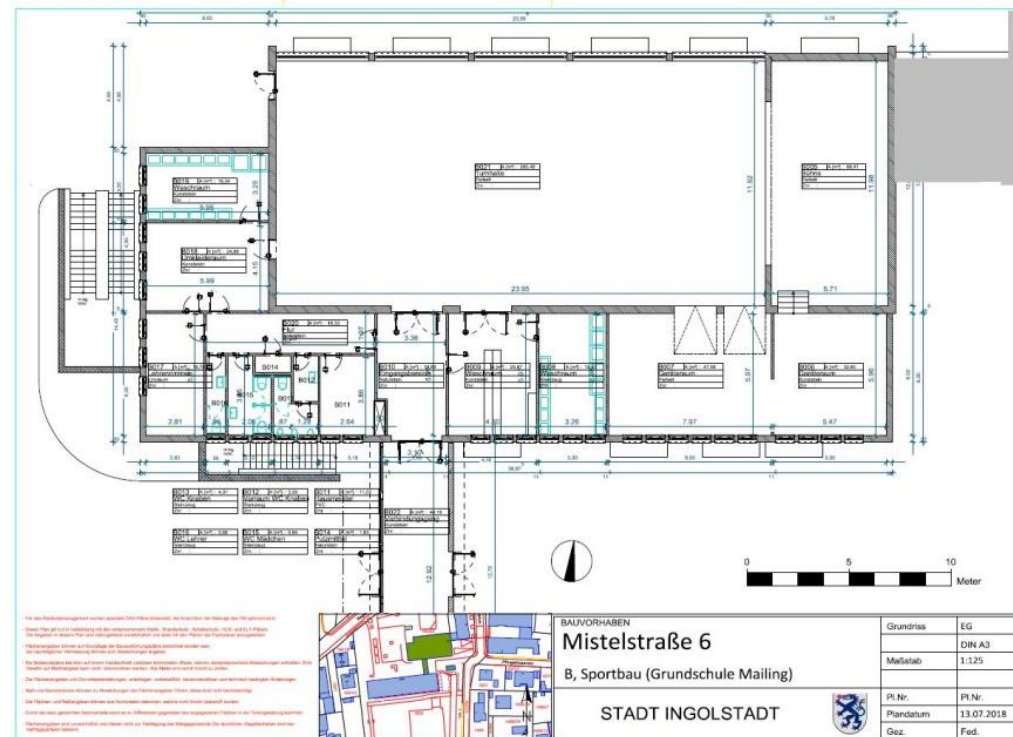



Vorstellung Mittagsbetreuung

Grundschule Mailing: Mittagsbetreuung



Grundschule Mailing: Mittagsbetreuung

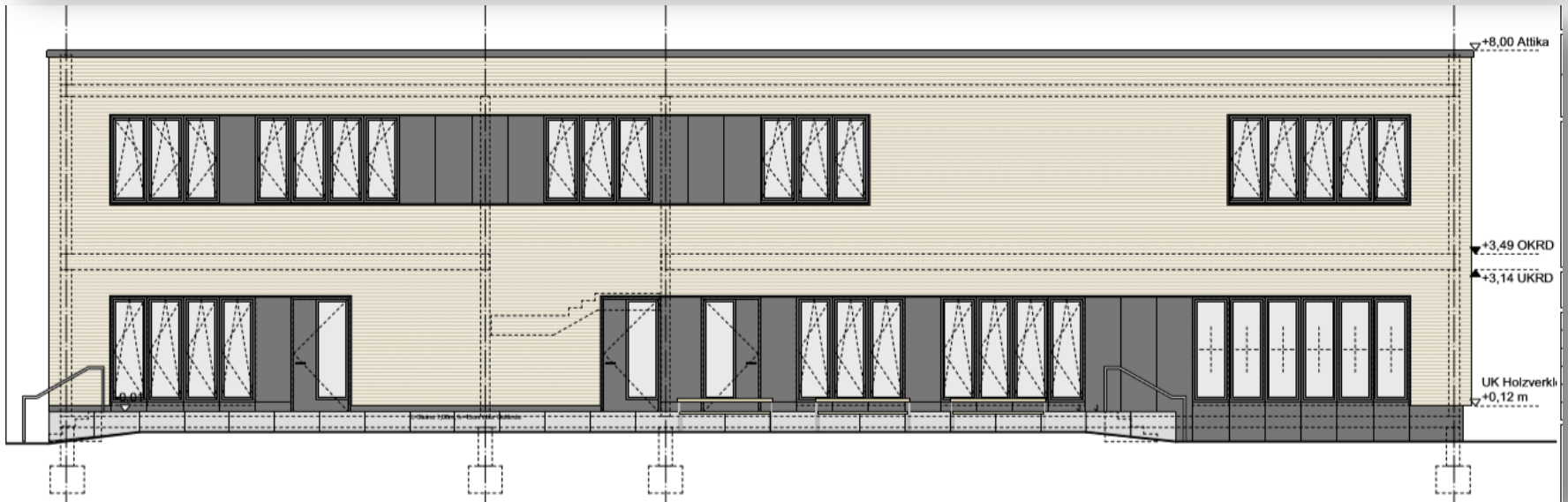
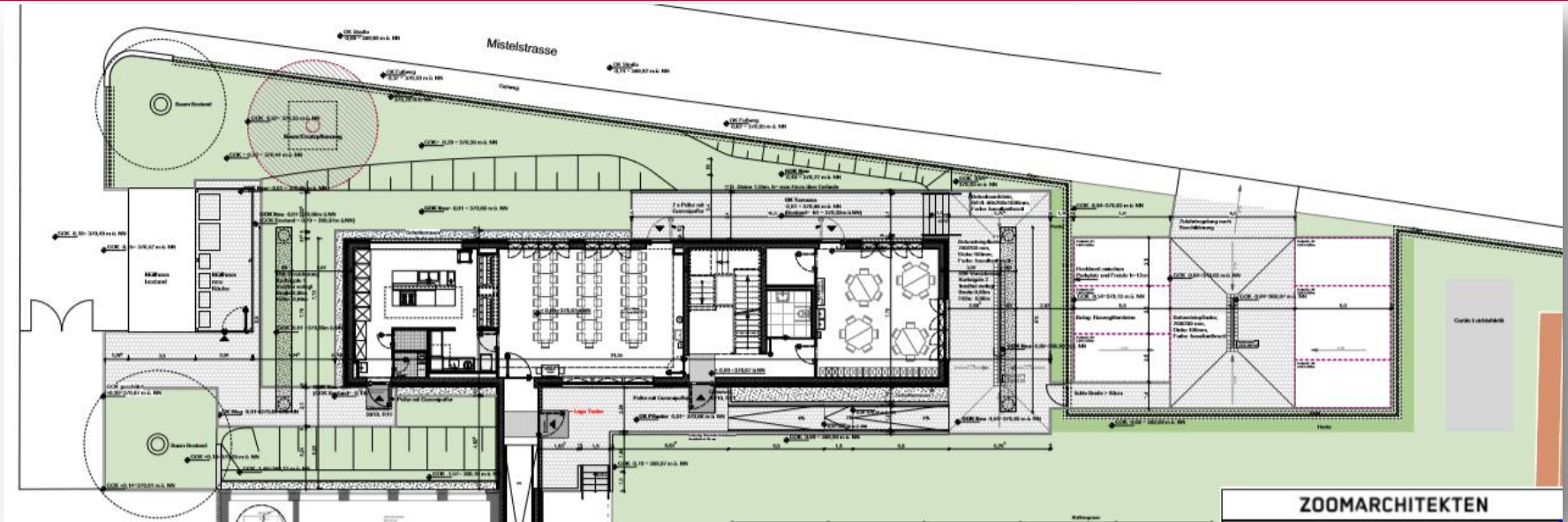



Radüberführung Autobahnbrücke

Wie ist der aktuelle Stand der barrierefreien Auffahrt zur Radüberführung Autobahnbrücke?

Zwischenzeitlich wurde das Wasserrechtsverfahren abgeschlossen.

- Oktober 2018: Projektgenehmigung vorgesehen
- Frühjahr/Sommer 2019: Vereinbarungen mit dem Freistaat Bayern und dem Bund wegen Nutzung von deren Flächen müssen noch abgeschlossen werden.
- Sommer/Herbst 2019: Ausführungsplanung
- Winter 2019/Frühjahr 2020: Ausschreibung
- 2020: Umsetzung

Radüberführung Autobahnbrücke

Anbindung Geh- und Radweg - Süd

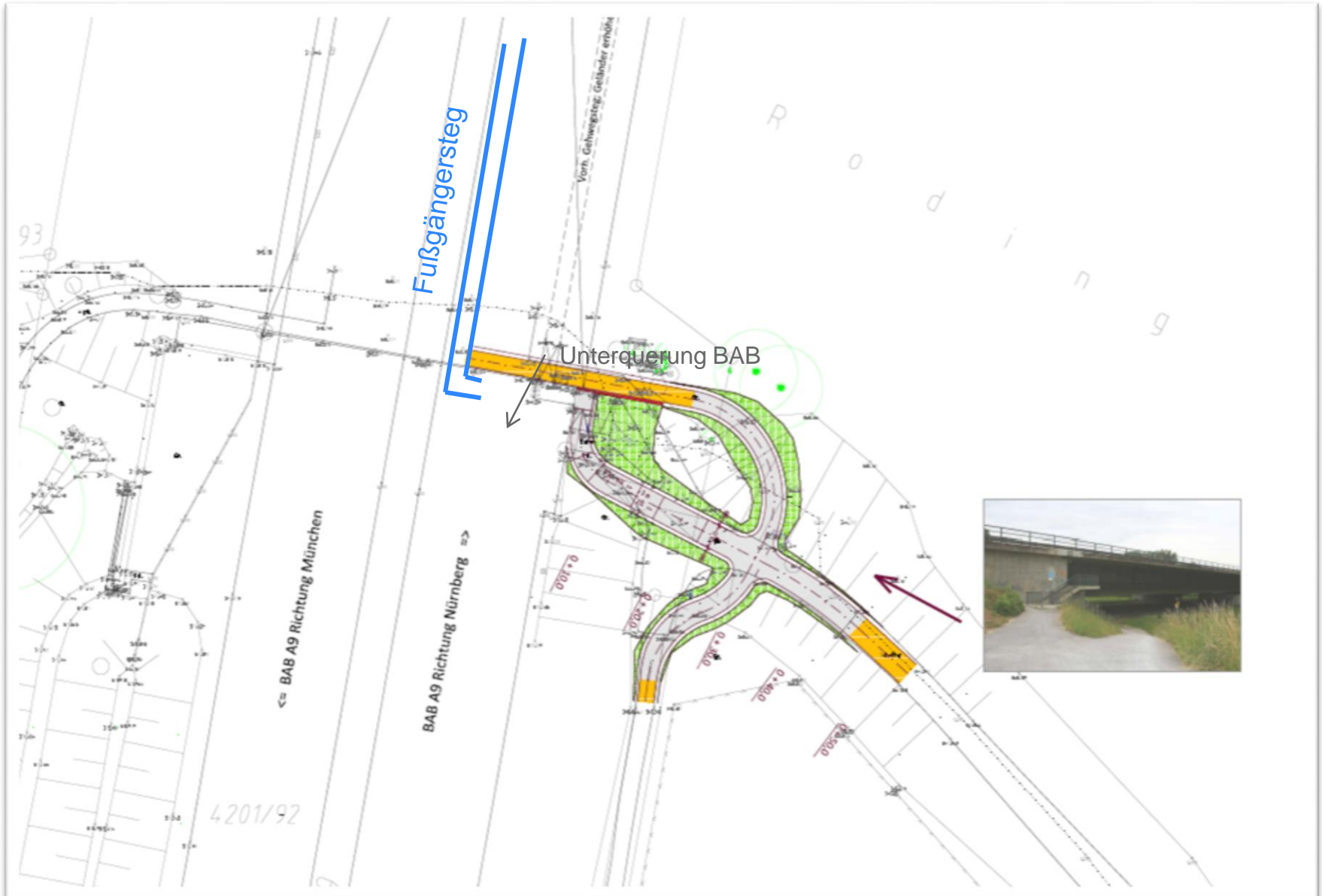

Radüberführung Autobahnbrücke

Anbindung Geh- und Radweg - Nord



Offene Fragerunde



Vielen Dank für Ihre Aufmerksamkeit!

**Sie haben weitere Fragen oder
Anregungen?**

**Kontakt: Bürgertelefon: 0841 305-1600
Hauptamt.Maengelmelder@Ingolstadt.de**