

SCHNITT C-C

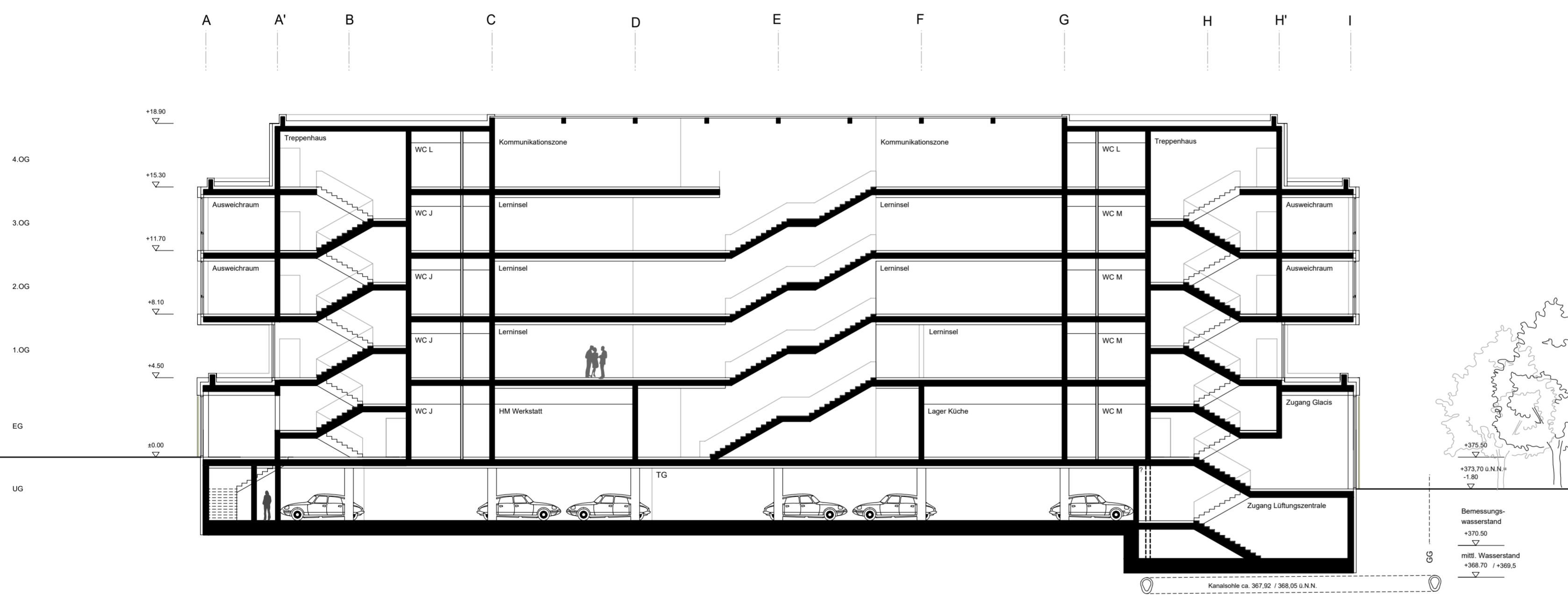

SCHNITT D-D

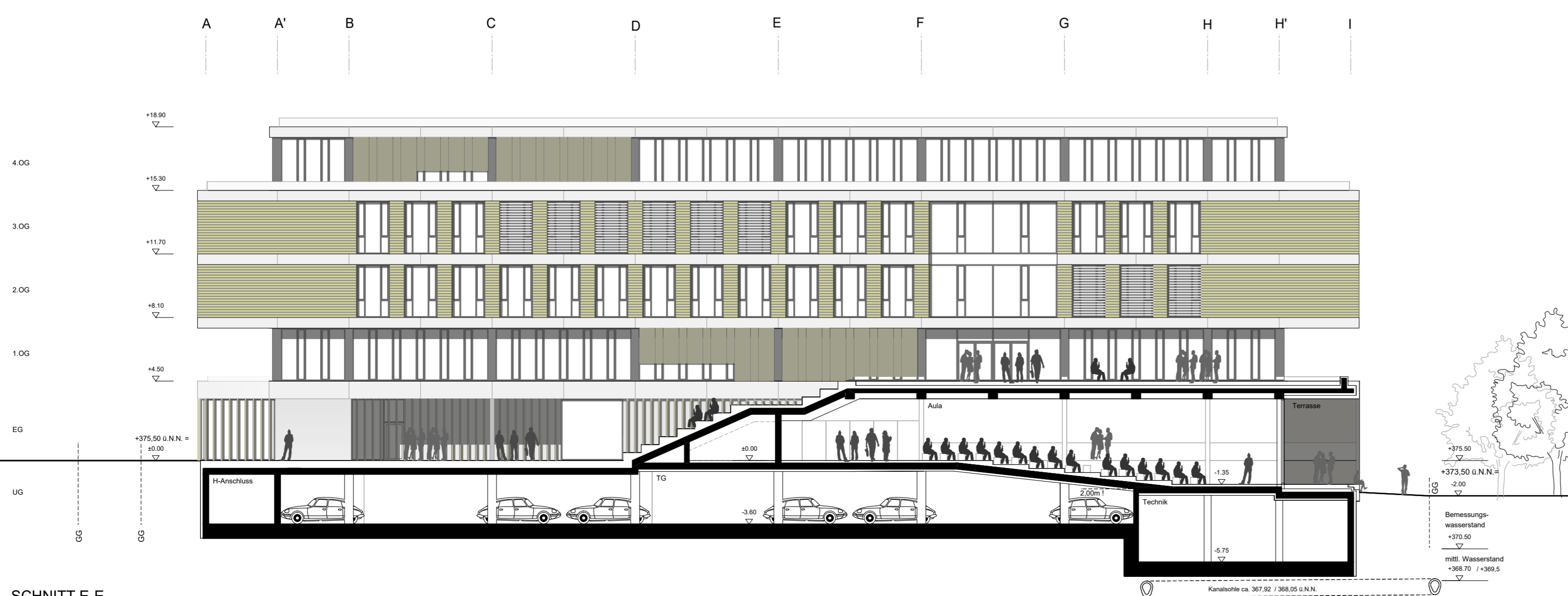

SCHNITT E-E

TITEL		PLANNUMMER / INDEX		
ING-FOS_ARC_2_132_SCH_LÄ_00		2_132_LÄ_00		
LEISTUNG	PLANSTAND	GEZ	PLANFORMAT	MASSSTAB
Vorplanung	21.09.2018	JSW I RK	660 x 420	1 : 200
PROJEKT				
NEUBAU FOS BOS INGOLSTADT				
Auf der Schanz 41, 85049 Ingolstadt				
Bemessungswasserstand = + 370.50 m NN		Eingangsniveau FOS BOS ± 0.00 = + 375.50 m NN		
BAUHERR				
Stadt Ingolstadt Referat IV - Kultur und Bildung Milchstraße 2, 85049 Ingolstadt		Ort, Datum	Unterschrift	
ARCHITEKT				
SCHWINDEARCHITEKTEN		München, 21.09.2018		Unterschrift
Josef-Schwarz-Weg 11, D-81479 München T + 49 (0) 89 - 539 0 649 10 F + 49 (0) 89 - 539 0 649 28		Ort, Datum		
FACHPLANNER				
		Ort, Datum	Unterschrift	