Anlage 1

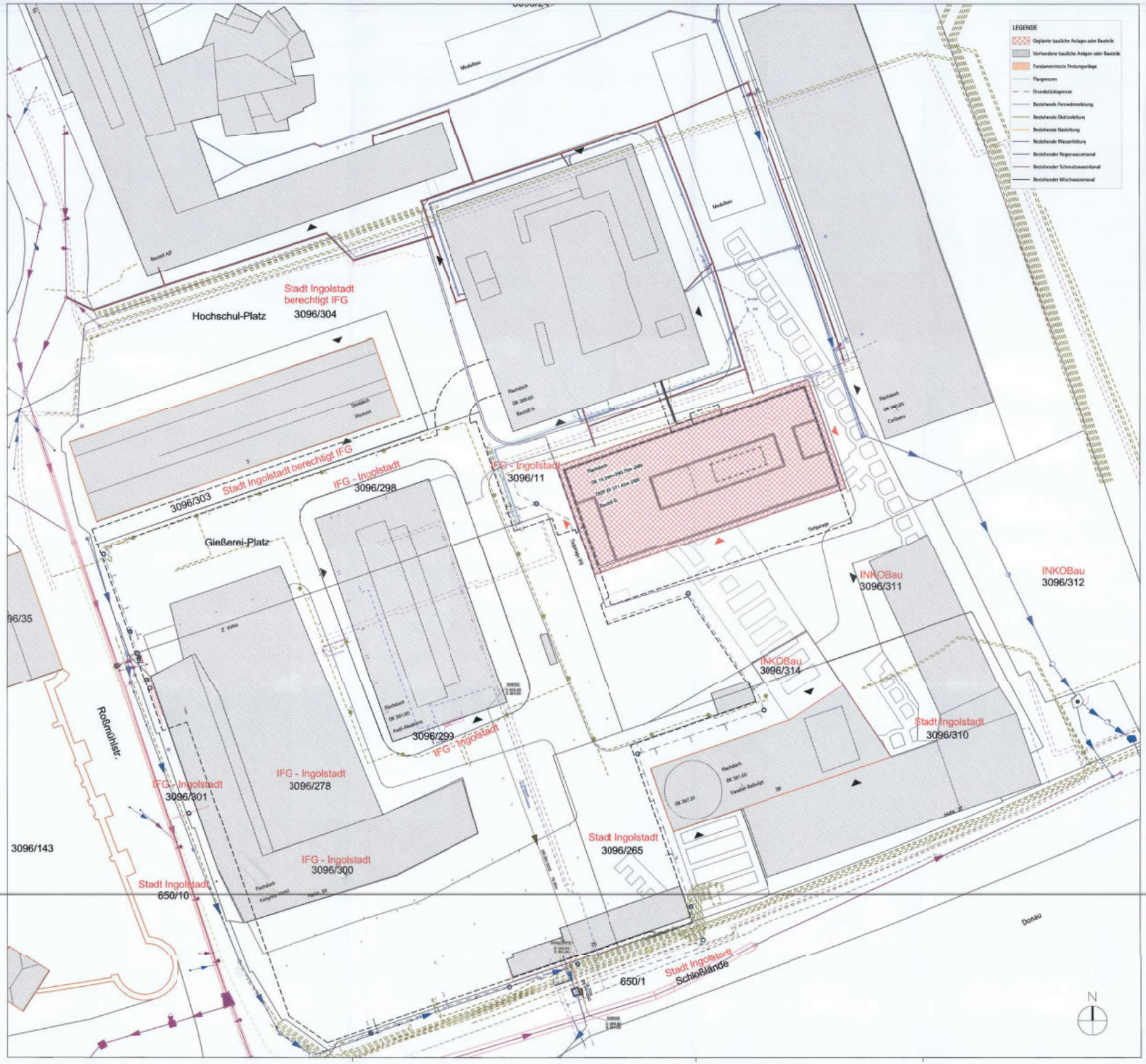


Nachbarunterschriften

| | | |
|---|---|---|
| Fl. Nr. 3096/24 | Freistaat Bayern | DATUM, UNTERSCHRIFT |
| Fl. Nr. 3096/279<br>Fl. Nr. 3000/3<br>Fl. Nr. 3096/119<br>Fl. Nr. 3096/37<br>Fl. Nr. 3096/304 | Stadt Ingolstadt<br>Spitalerstraße 3<br>85049 Ingolstadt | DATUM, UNTERSCHRIFT |
| Fl. Nr. 3096/311<br>Fl. Nr. 3096/312<br>Fl. Nr. 3096/11<br>Fl. Nr. 3096/304 | IFG Ingolstadt Kommunalunternehmen<br>Anstalt des öffent. Rechts der Stadt Ingolstadt<br>Wagnerstraßeweg 2<br>85049 Ingolstadt | DATUM, UNTERSCHRIFT |
| Fl. Nr. 4000/3 | Glowczewski, Karin<br>Lortzingstraße 31b<br>85101 Lenting | DATUM, UNTERSCHRIFT |
| | Hornik, Jutta<br>Lessenicher Weg24<br>53247 Alfter | DATUM, UNTERSCHRIFT |
| | Roskotuhl, Frank<br>Wrangelstraße 11<br>85049 Ingolstadt | DATUM, UNTERSCHRIFT |
| Fl. Nr. 3096/40 | Bundesanstalt für Arbeit Nürnberg<br>Heydeckplatz 1<br>85049 Ingolstadt | DATUM, UNTERSCHRIFT |

OKFF EG = ±0.00 m entspricht 371.45 m üNN

FREISTAAT BAYERN
STAATLICHES BAUAMT INGOLSTADT
ELBRACHTSTRASSE 20, 85049 INGOLSTADT, TEL. 0841 / 9346-251 FAX. 0841 / 9346-288, E-MAIL: poststelle@sbain.bayern.de

PROJEKTBEZEICHNUNG
TECHNISCHE HOCHSCHULE
INGOLSTADT
NEUBAU DIGITALBAU

PLANINHALT
Lageplan Sparten

ZUSTIMMUNGSVERFAHREN NACH ART. 73 BAYBO

M 1 : 500

| KAP./TITEL | GEZ.VOI | GEZ. AM | STAND | PLOTDATUM | SONSTIGES |
|---|---|---|---|---|---|
| 1540/71183 | HWGK | 12/01/21 | | 03.12.2021 | |

| MASSN.-NR | FDH LIEGENSCHAFTS-NR. | PROJEKTDEFINITION |
|---|---|---|
| 15301 E 0005 | 71100 1988 002 014 | B12KLE15301.05 |

gmp International GmbH architects and engineers
Elbchaussee 139, 22763 Hamburg
digitalbau-ifd@gmp.de
T: +49.40.88151.0, F: +49.40.88151.194

gmp International GmbH architects and engineers
Elbchaussee 139
22763 Hamburg
T 040.88 151 0
HR B 79167

7.12.21

| | | |
|---|---|---|
| GRUNDBESITZ VERWALTENDE STELLE | BAYERISCHES STAATSMINISTERIUM FÜR WISSENSCHAFT UND KUNST<br>SALVATORSTRASSE 2<br>80333 MÜNCHEN | DATUM, UNTERSCHRIFT |
| GRUNDBESITZ BEWIRTSCHAFTENDE DIENSTSTELLE | TECHNISCHE HOCHSCHULE INGOLSTADT<br>ESPLANADE 10<br>85049 INGOLSTADT | 13.12.21<br>DATUM, UNTERSCHRIFT |
| VERANTWORTUNG NACH ART. 73 BAYBO | STAATLICHES BAUAMT INGOLSTADT<br>ELBRACHTSTRASSE 20<br>85049 INGOLSTADT | 13. Dez. 2021<br>DATUM, UNTERSCHRIFT<br>Werther<br>BRin |
| PRÜFUNG | STAATLICHES BAUAMT INGOLSTADT<br>ELBRACHTSTRASSE 20<br>85049 INGOLSTADT | DATUM, UNTERSCHRIFT |
| | REGIERUNG VON OBERBAYERN<br>MAXIMILIANSTRASSE 39<br>80538 MÜNCHEN | DATUM, UNTERSCHRIFT |
| BAUFACHLICHE GENEHMIGUNG UND FESTSETZUNG | BAYERISCHES STAATSMINISTERIUM FÜR WOHNEN, BAU UND VERKEHR<br>FRANZ-JOSEPH-STRAUSS-RING 4<br>80539 MÜNCHEN | DATUM, UNTERSCHRIFT |

| DATEI | PLANNR./INDEX |
|---|---|
| LP-GES-03_ | 15301-L-ARC-LP-GES-03-20211202-4-500 |

# Perspektive Süd-West

Anlage 1

gmp International GmbH

lindschulte

SAILER STEPAN PARTNER

Anlage 1

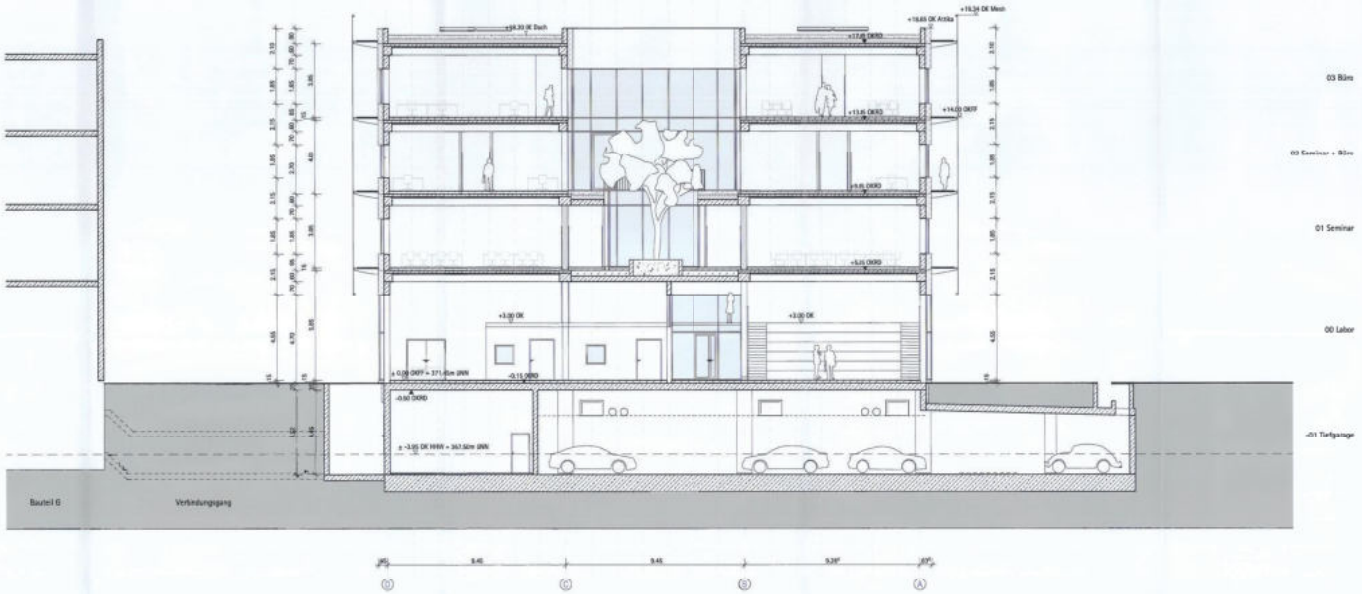


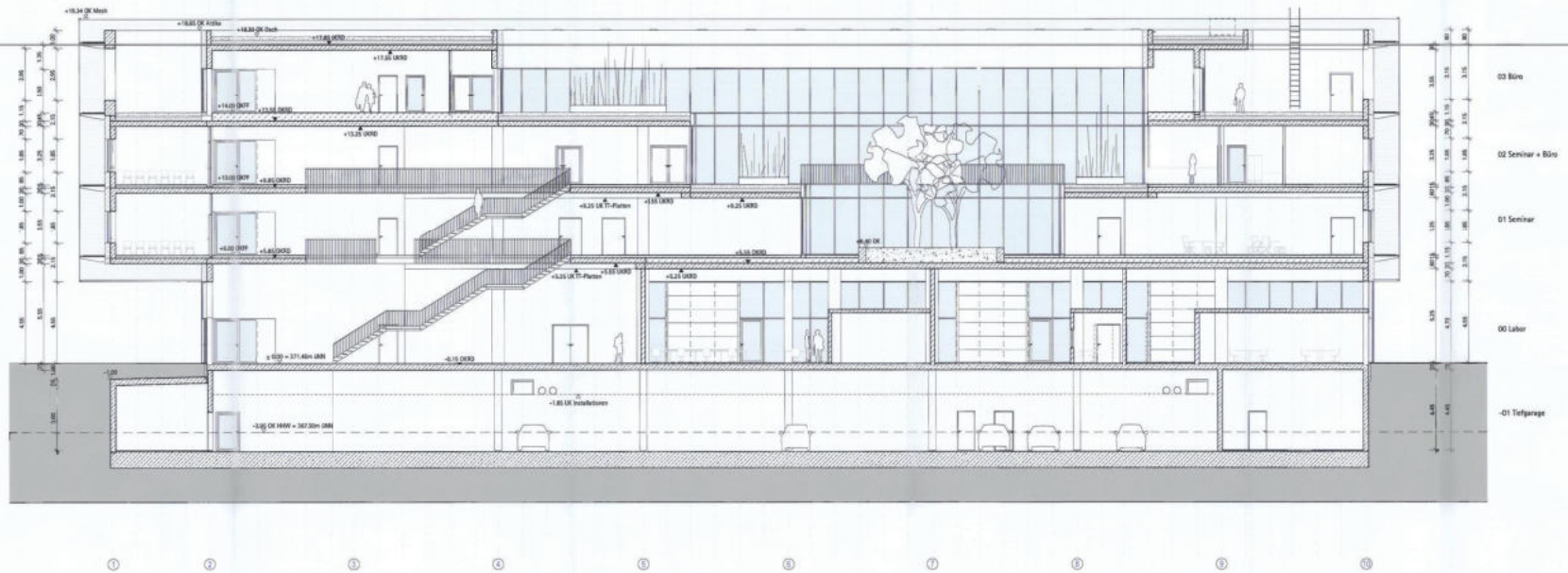


Nachbarunterschriften

OKFF EG = ±0.00 m entspricht 371.45 m üNN

FREISTAAT BAYERN
STAATLICHES BAUAMT INGOLSTADT

TECHNISCHE HOCHSCHULE
INGOLSTADT
NEUBAU DIGITALBAU

Schnitt A-A
Schnitt B-B

ZUSTIMMUNGSVERFAHREN NACH ART. 73 BAYBO

M 1 : 100

gmp

13.12.22

13. Dez. 2221

VS-GES-01_-.pdf

15301-L-ARC-VS-GES-01-202:1129-4—100