

ANLAGE 1

AKTENVERMERK

Ort // Datum

Projekt

AUFLISTUNG DER EIGENLEISTUNG

INGOLSTADT // 16.APRIL 2015

FEUERWEHR IRGERTSHEIM

KG	EIGENLEISTUNG	KOSTEN BRUTTO
212.11. Abbruch	Ausbau und Versetzen des besth. Betonschachtes	4.200 €
321 Baugrundverbesserung	Bodenauffüllung mit Schotter zur Erhöhung der Tragfähigkeit des Baugrundes d=1,00m im Bereich Gebäude	12.000 €
334 Aussentüren und-fenster	Setzen der Fenster und Tore incl. RAL Montage	14.300 €
345.21 Malerarbeiten Innen	2-facher Anstrich auf Putz- und Gipskartonwänden incl.	5.800 €
345.33 Wandfliesen verlegen	Keramische Fliesen auf Putz verlegen, Incl Eckschutzschienen, Grundierung, Abdichtung und verformungsfähigem Kleber, Fugenmörtel und dauerelastische Fugen	3.000 €
352.31 Bodenfliesen verlegen	Keramische Fliesen auf Deckenbeläge (Estrich) verlegen, incl. Grundierung, Abdichtung und verformungsfähigem Kleber, Fugenmörtel und dauerelastische Fugen, Untergrundvorbehandlung (Estrich anschleifen) Bodenfliesen im Mörtelbett auf Treppenstufen verlegen	9.500 €
352.61 Vinylboden verlegen	Vinylbelag auf Deckenbeläge (Estrich) verlegen, incl. Grundierung, Kleber, Untergrundvorbehandlung (Estrich anschleifen) und Sockelleisten setzen	5.500 €
353.21 Anstrich auf GK-Decken	2-facher Anstrich auf Gipskartondecken incl. Voranstrich	1.000 €
411 Gasanlage	Kennzeichnung Gasleitung, gelber Farbanstrich	300 €
479 Nutzungssp. Anlage	Druckluftanlage (Kompressor mit komplettem Zubehör sowie Rohrleitungsnetz) komplette Montage	3.500 €
497 Zusätzl. Maßnahmen	Silikonverfugung der sanitären Einrichtungsgegenstände	400 €
523 Plätze Höfe	Betonplattenbelag in Sand- und Splittbett verlegen, Fugen mit Feinsand verfüllen	25.000 €
533 Mauern, Wände	Einfassung der Pflasterflächen aus Betonrandsteinen oder L-Steinen setzen	9.000 €
541 Abwasseranlage	Teilweise Aushub- und Verfüllarbeiten von Rohrgräben und Schächten im Zuge der Außenanlagen	3.000 €
546 Starkstromanlage	Montage der Mastleuchten incl. Zubehör	3.500 €
GESAMTKOSTEN BRUTTO		100.000 €

Ingolstadt, 20.4.2015

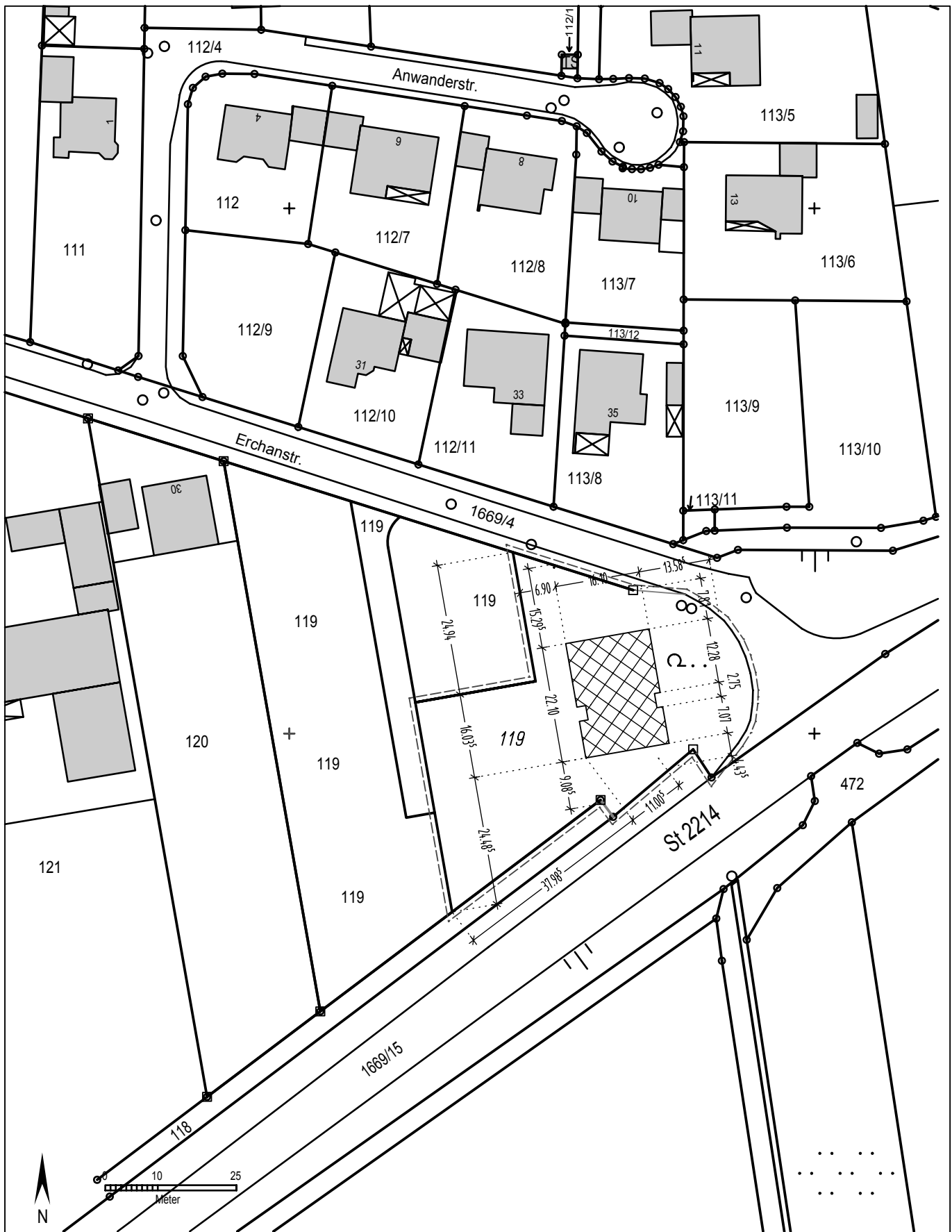

ANLAGE 2

LAGEPLAN

M 1:1000

KOLBINGER

BÜRO FÜR INNEN
UND ARCHITEKTUR

GRUNDSTÜCK

M 1:200

ANLAGE 3

STICHSTRASSE

FL-Nr. 119

FL-Nr. 119

FL-Nr. 119

ERCHANSTRASSE

ZUFAHRT

ENTWÄSSERUNGSRINNE

FEUERWEHRHAUS

STELLPLATZE

STELLPLATZE

STELLPLATZE

Kanaldeckel

STRASSE 2214

KOLBINGER
BÜRO FÜR INNEN
UND ARCHITEKTUR



ANLAGE 4

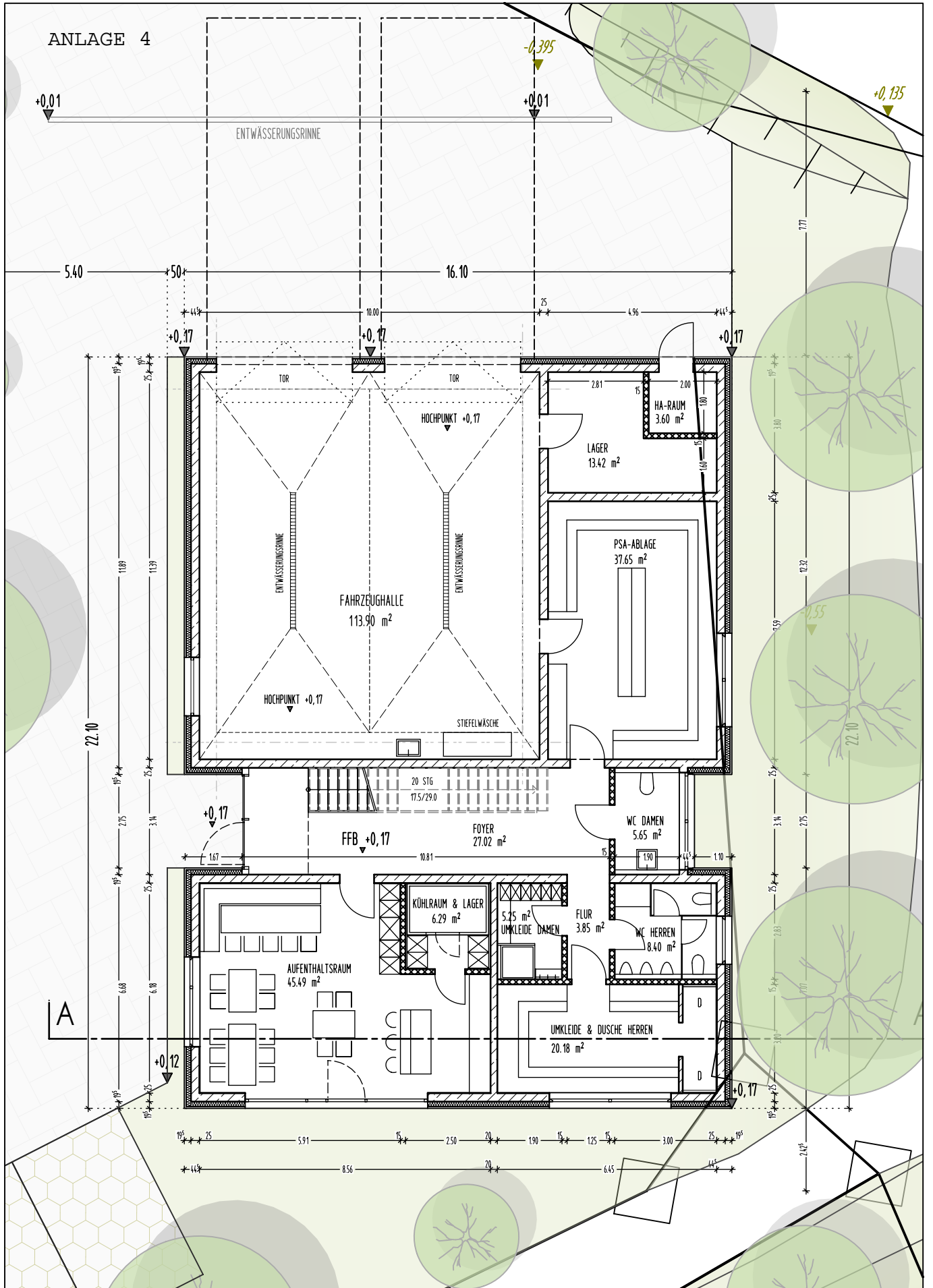

ERDGESCHOSS
M 1:150

KOLBINGER
BÜRO FÜR INNEN
UND ARCHITEKTUR

OBERGESCHOSS

M 1:150

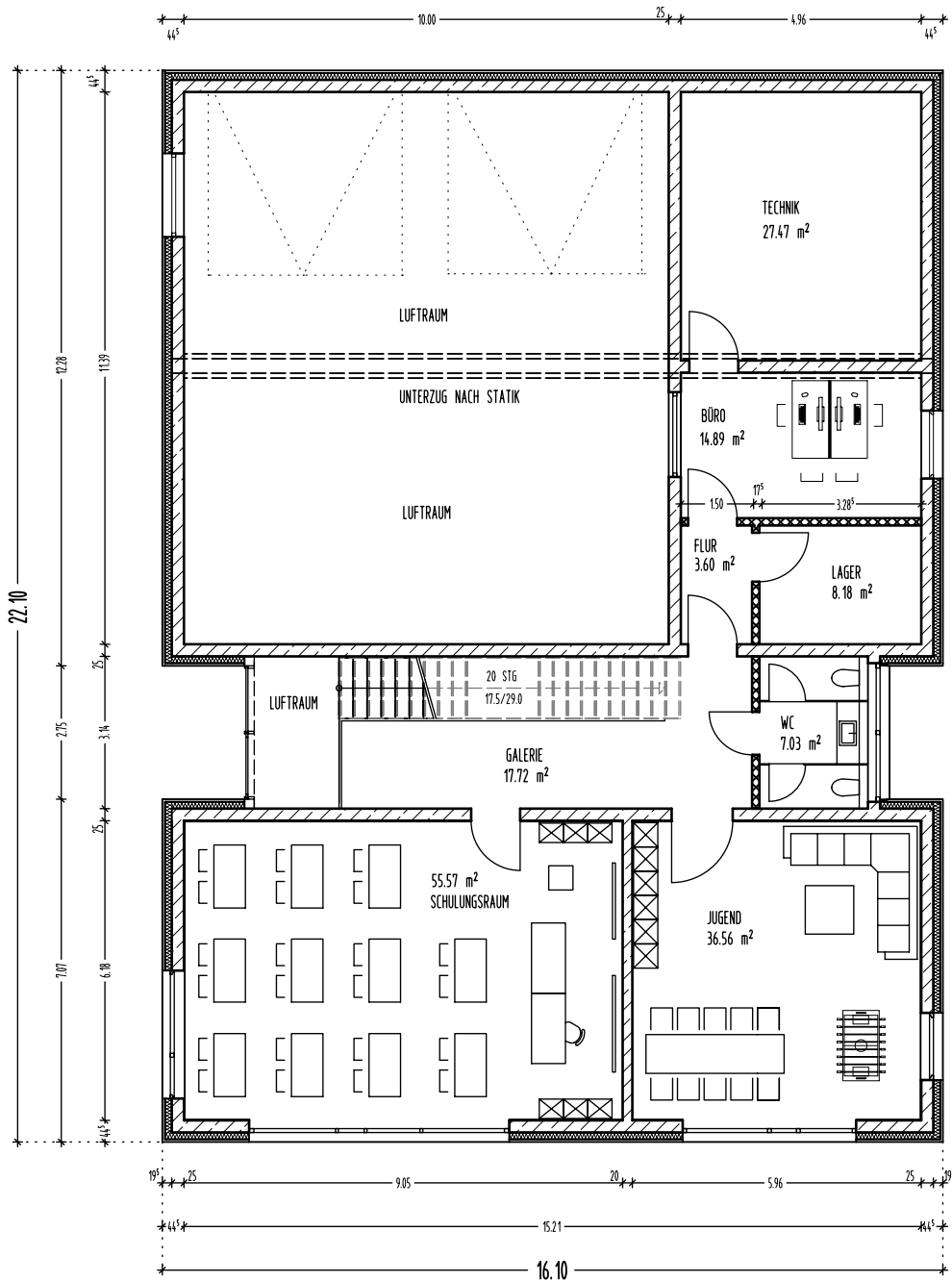

ANLAGE 7

ANSICHT SÜDEN

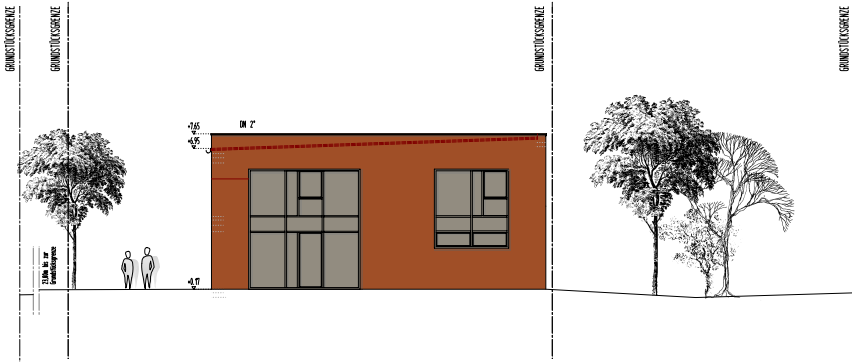

ANSICHT OSTEN

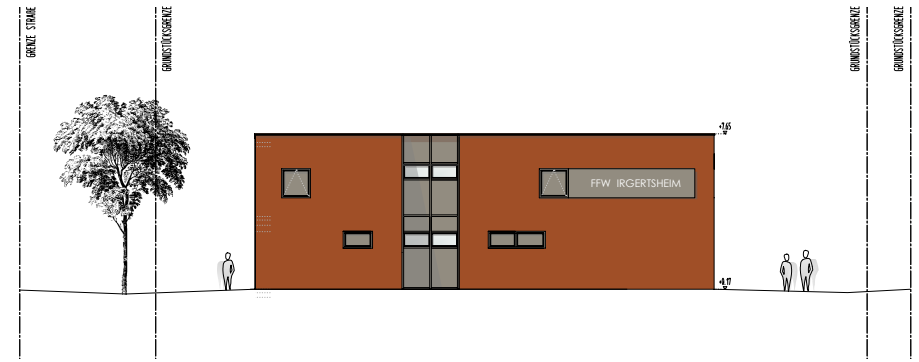

ANSICHT NORDEN

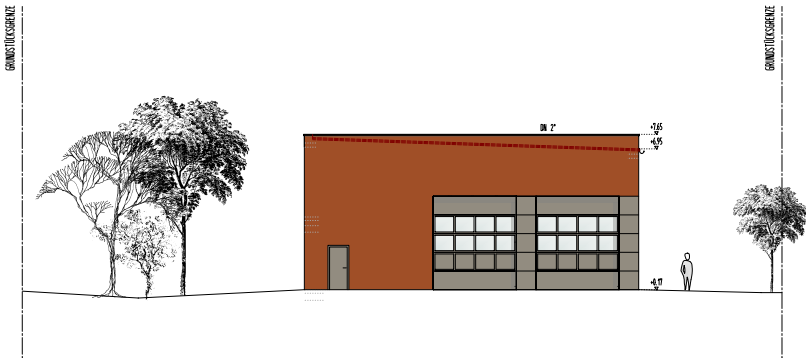

ANSICHT WESTEN

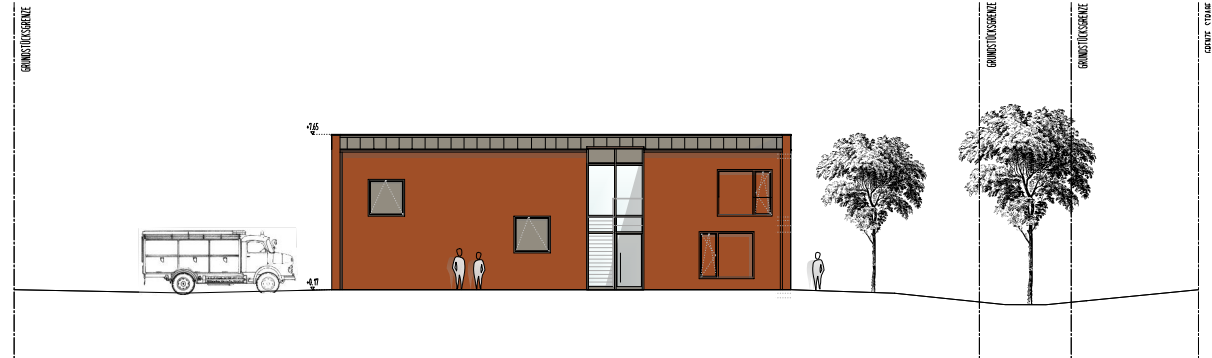

SCHNITT A-A

M 1:50

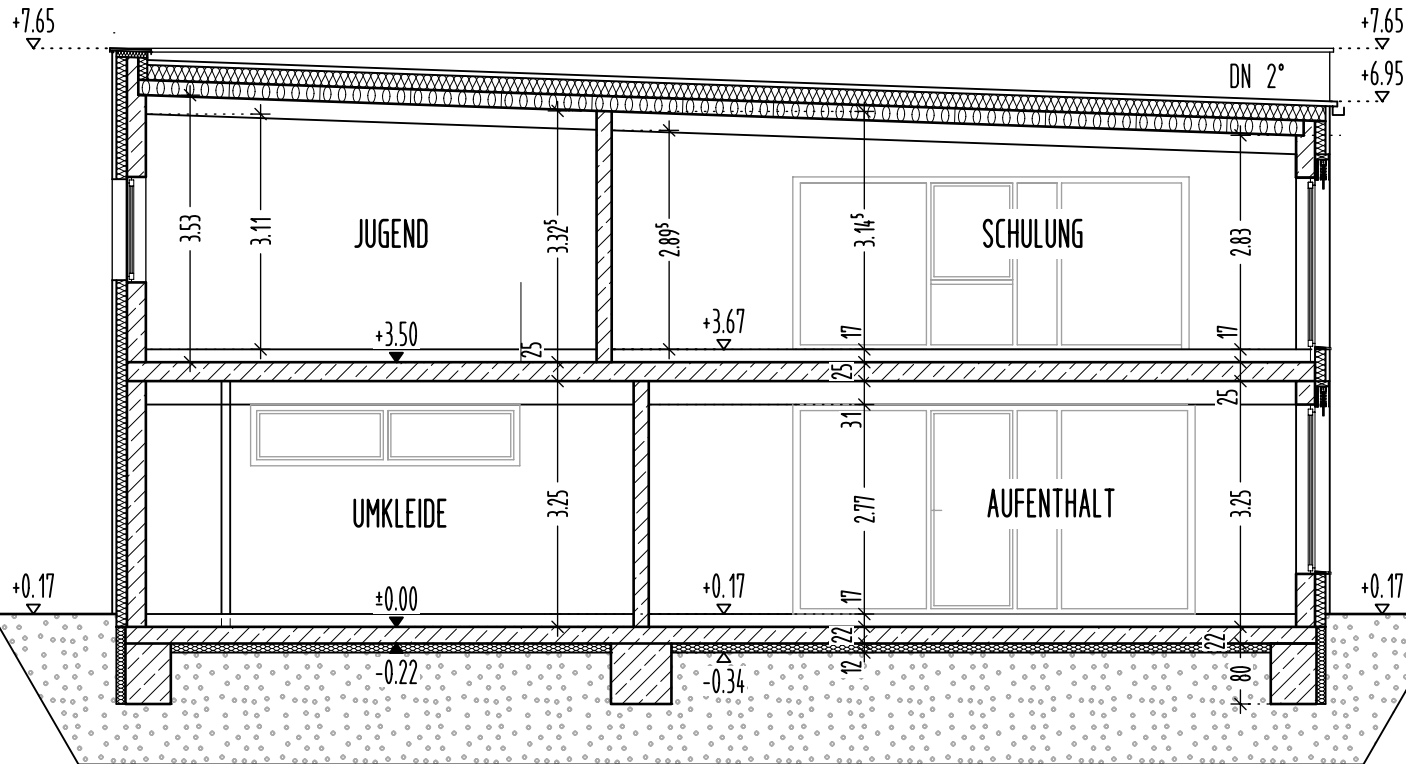

GRUNDSTÜCKSGRENZE

GRUNDSTÜCKSGRENZE

23,80m bis zur
Grundstücksgrenze

KOLBINGER
BÜRO FÜR INNEN
UND ARCHITEKTUR

