

Ansicht Süd-Ost

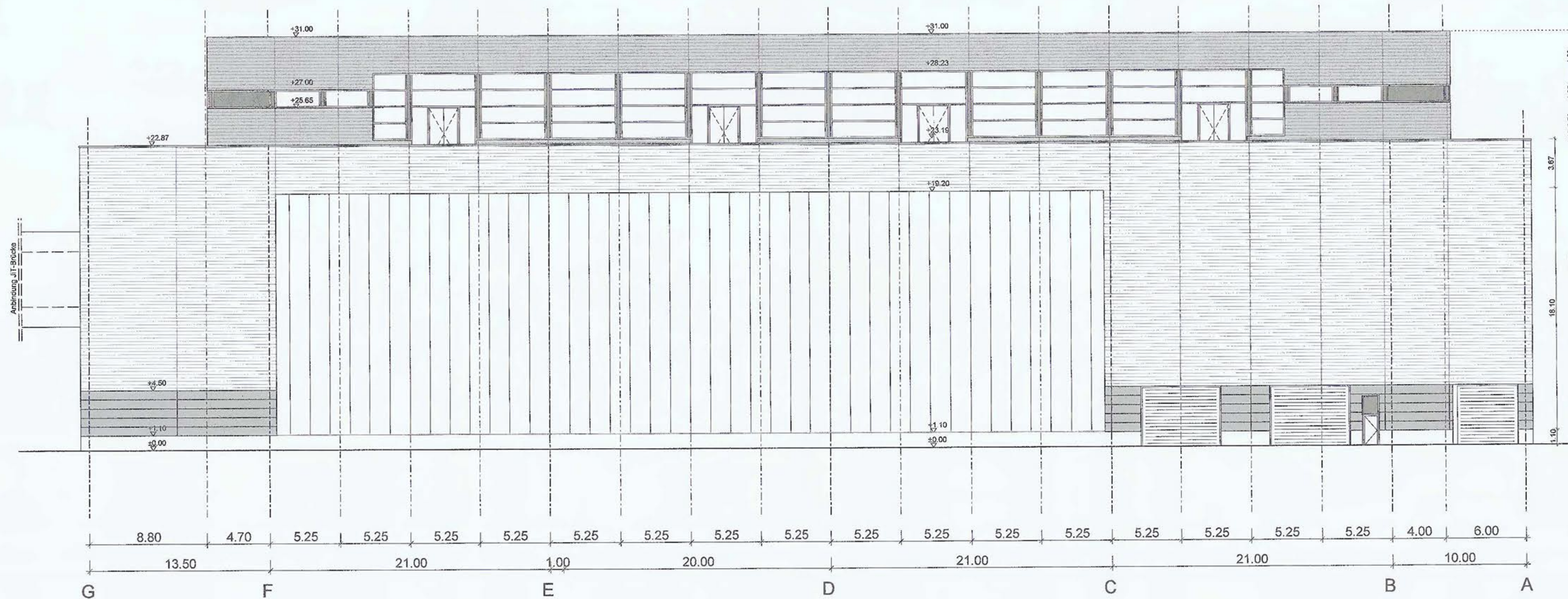

Ansicht Nord-West

15025	G	A000	AN-XX-000-0001	000
Projekt	Phase	Gruppe	Planbezeichnung	Index

# EINGABEPLAN

## ARCHITEKTUR



Güterverkehrszentrum Ingolstadt Nordwest  
Neubau Halle B

Ettlinger Straße

Übersicht :

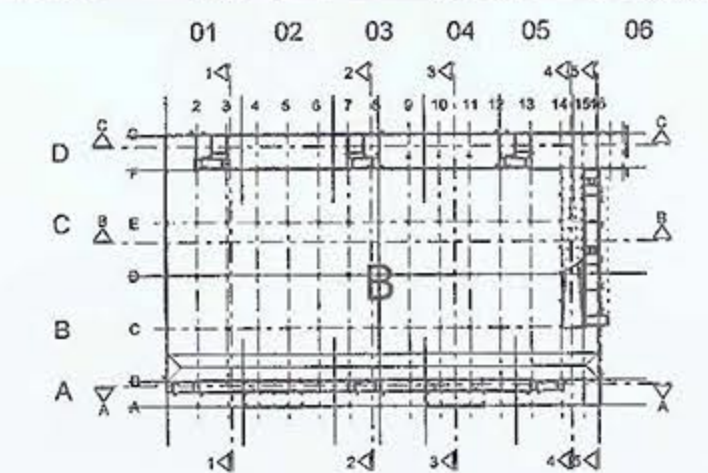

±0,00 = 375,00 ÜNN

Bauherr : GVZ Logistik GmbH & Co. KG Herr Norbert Forsler, Geschäftsführer Wagnerwirtsgasse 2 85049 Ingolstadt	Architekt : pbb Planung + Projektsteuerung GmbH Pascalestraße 6 85057 Ingolstadt Tel.: 0841/88585-0 Fax.: 0841/88585-17
--	--

Nachbar : Flur Nr. : 2906, 2913/1, 2415/17	Nachbar : Flur Nr. : 2902, 2905/3
---	--------------------------------------

Nachbar : >	Nachbar : >
----------------	----------------

Ansichten Süd-Ost und Nord-West

Bauherr : Herr Norbert Forsler Geschäftsführer	Architekt : 
Maßstab : 1:200	Ingolstadt, den 18.09.2015



