

Gebäudeanschlüsse der Nachbarbebauung sind nicht Bestandteil des Bauantrags!

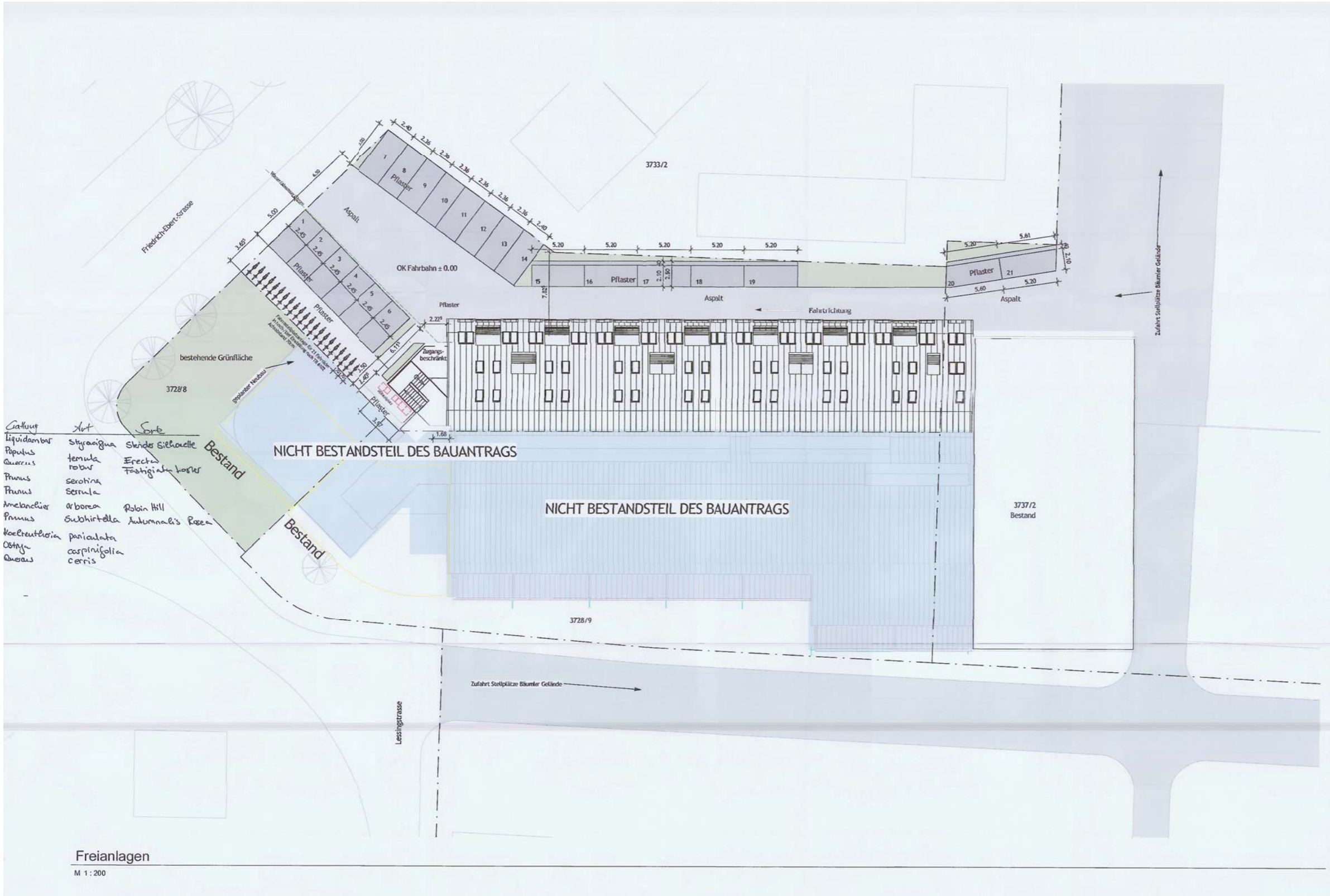

Nachbarn			
3707/2	Sadt Ingolstadt	Rathausplatz 4 85049 Ingolstadt	
3733/2	Ganz, Friederike Walburga Ganz, Karl	Blumhof 21 85080 Gaimersheim Blumhof 15 85080 Gaimersheim	
3728/8 3728/9 3737/2	RMN Wohnbau GmbH	Friedrich-Ebert-Str. 70a 85055 Ingolstadt	<i>[Signature]</i>
Planstück	Eigentümer	Anschrift	Unterschrift

Ingolstadt		Stadt Ingolstadt Bauordnungsamt	
Gemeinde		Rathausplatz 4 85049 Ingolstadt	SPR. L. ST. 3
Anträge		Gemeindefughebehörde	

RMN Wohnbau GmbH		Neubau für studentisches Wohnen im ehemaligen Bäumler-Gelände	
Friedrich-Ebert-Straße 70a 85055 Ingolstadt Tel.: +49 841 / 88 553 - 0 E-Mail: info@rmnwohnbau.de		Friedrich-Ebert-Straße 72 85055 Ingolstadt Projekt	
Architekt: <i>[Signature]</i>		Ingolstadt	14-17 Projektnummer
QSP Architekten Volkstr. 40 80636 München Telefon 089 / 990 16 92 10 181 338 E-Mail info@qsp-architekten.de		3729 Planstück	
Verfasser: <i>[Signature]</i>		4.P05	16.11.2015 Plan erstellt: 03.12.2015 17:49:45 Planstand

