

Schnitt 1
M 1 : 100

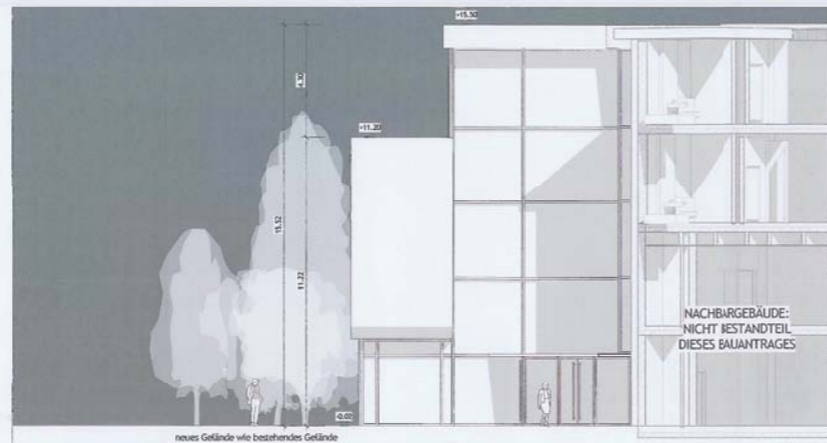

Ansicht von Südost
M 1 : 100

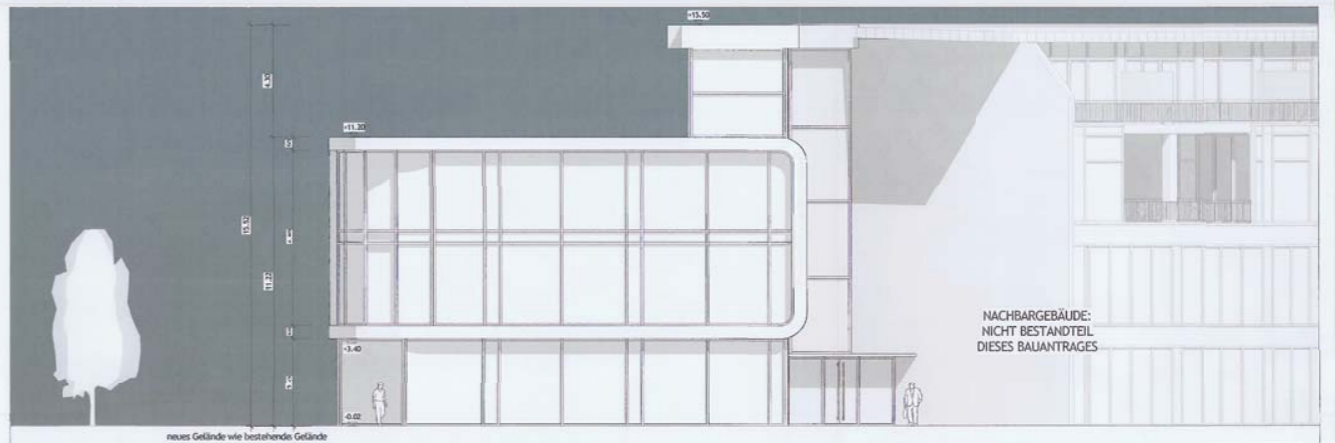

Ansicht von Südwest
M 1 : 100

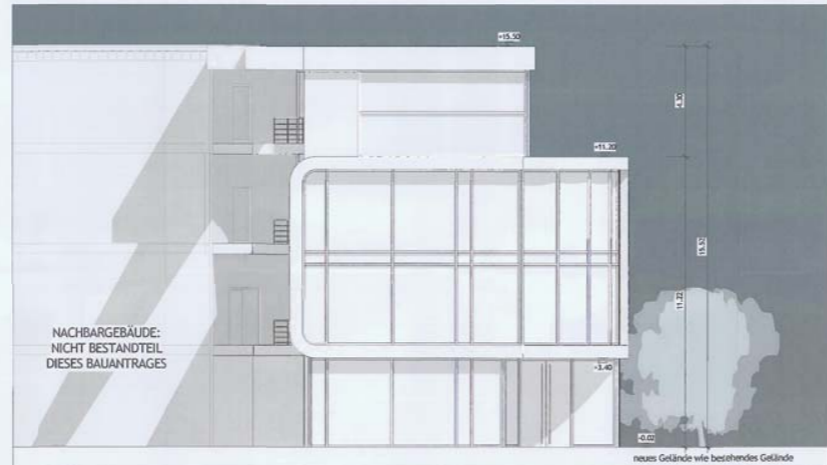

Ansicht von Nordwest
M 1 : 100

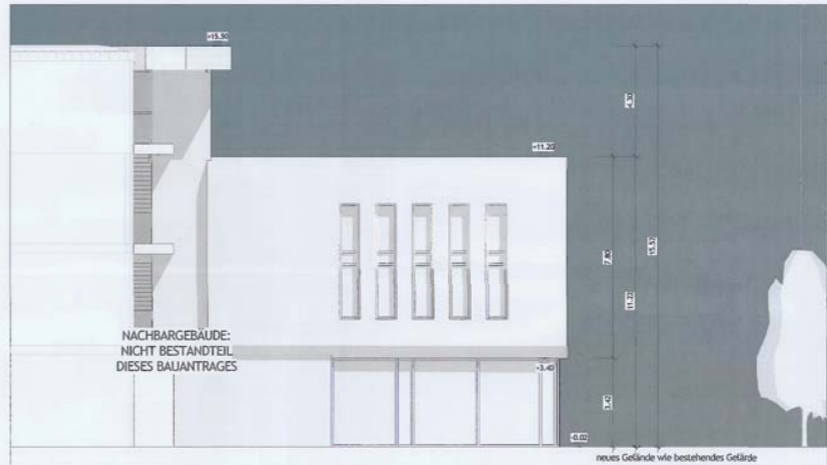

Ansicht von Nordost
M 1 : 100

Nachbarn			
3707/2 380/3	Stadt Ingolstadt	Rathausplatz 4 85049 Ingolstadt	
3729 3728/9	RWH Wohnbau GmbH	Friedrich-Ebert-Str. 70a 85055 Ingolstadt	<i>Blatt</i>
Flurstück	Eigentümer	Anschrift	Landesamt

± 0,00 = ~~853424~~ NN, *Basinal*
 Bauamt-Musterhaus: Stadt Ingolstadt -
 Rathausplatz -
 85055 Ingolstadt
 Späcker, S.
 85049 Ingolstadt



Perspektive von der Friedrich-Ebert-Strasse, in Richtung Nordost



Perspektive von der Friedrich-Ebert-Strasse, in Richtung Süd



Perspektive von der Lessing-Strasse, in Richtung Nordwest

AWR
 Planunterlagen sind vor Baubeginn zu überprüfen. Unstimmigkeiten sind der örtlichen Bauführung unverzüglich mitzuteilen. Bei Nichtbeachtung haftet der Ausführer.
 Pläne, Berechtigungen und sonstige technische Unterlagen des Planungsbüros sind urheberrechtlich geschützt. Jede gütliche oder belästigende Nachverwendung ist nur mit Zustimmung von ep Architekten zulässig, ebenso die Weitergabe, Vervielfältigung und wiederverwendliche Nutzung durch Dritte oder den Auftraggeber selbst.

RWH Wohnbau GmbH Friedrich-Ebert-Strasse 70a 85055 Ingolstadt Tel.: +49 841 / 366 553 - 0 E-Mail: info@rwh-wohnbau.de	Neubau eines Bürogebäudes Friedrich-Ebert-Strasse 70 85055 Ingolstadt 14-17 Ingolstadt 3728/8, 3728/9 Flurstück
qsp Architekten Volkartstraße 40 80636 München Telefon: 089 / 907 96 12, 91 330 Telefax: 089 / 900 16 7991 28 E-Mail: info@qsp-architekten.de	Bauantrag Ansichten, Schritt, Soperspektive 1 : 100 V.Sicht 14.12.2015 4, P2 17.05.15

